



ΕΛΛΗΝΙΚΗ ΔΗΜΟΚΡΑΤΙΑ  
ΥΠΟΥΡΓΕΙΟ ΕΣΩΤΕΡΙΚΩΝ  
Δ/ΝΣΗ ΕΚΛΟΓΩΝ - ΤΜΗΜΑ ΕΚΛΟΓΩΝ

## ΑΠΟΤΕΛΕΣΜΑΤΑ

ΕΚΛΟΓΩΝ ΔΗΜΟΤΙΚΩΝ ΚΑΙ ΚΟΙΝΟΤΙΚΩΝ ΑΡΧΩΝ  
ΤΗΣ 30ης ΜΑΡΤΙΟΥ 1975  
ΚΑΙ ΕΠΑΝΑΛΗΠΤΙΚΩΝ ΤΗΣ 6ης ΑΠΡΙΛΙΟΥ 1975  
ΚΑΤΑ ΔΗΜΟΥΣ ΚΑΙ ΚΟΙΝΟΤΗΤΕΣ ΑΝΩ ΤΩΝ 2.000 ΚΑΤΟΙΚΩΝ



ΑΠΟ ΤΟ ΕΘΝΙΚΟ ΤΥΠΟΓΡΑΦΕΙΟ  
ΑΘΗΝΑ 1978





ΕΛΛΗΝΙΚΗ ΔΗΜΟΚΡΑΤΙΑ  
ΥΠΟΥΡΓΕΙΟ ΕΣΩΤΕΡΙΚΩΝ  
Δ/ΝΣΗ ΕΚΛΟΓΩΝ - ΤΜΗΜΑ ΕΚΛΟΓΩΝ

## ΑΠΟΤΕΛΕΣΜΑΤΑ

ΕΚΛΟΓΩΝ ΔΗΜΟΤΙΚΩΝ ΚΑΙ ΚΟΙΝΟΤΙΚΩΝ ΑΡΧΩΝ  
ΤΗΣ 30ης ΜΑΡΤΙΟΥ 1975  
ΚΑΙ ΕΠΑΝΑΛΗΠΤΙΚΩΝ ΤΗΣ 6ης ΑΠΡΙΛΙΟΥ 1975  
ΚΑΤΑ ΔΗΜΟΥΣ ΚΑΙ ΚΟΙΝΟΤΗΤΕΣ ΑΝΩ ΤΩΝ 2.000 ΚΑΤΟΙΚΩΝ



ΑΠΟ ΤΟ ΕΘΝΙΚΟ ΤΥΠΟΓΡΑΦΕΙΟ  
ΑΘΗΝΑ 1978

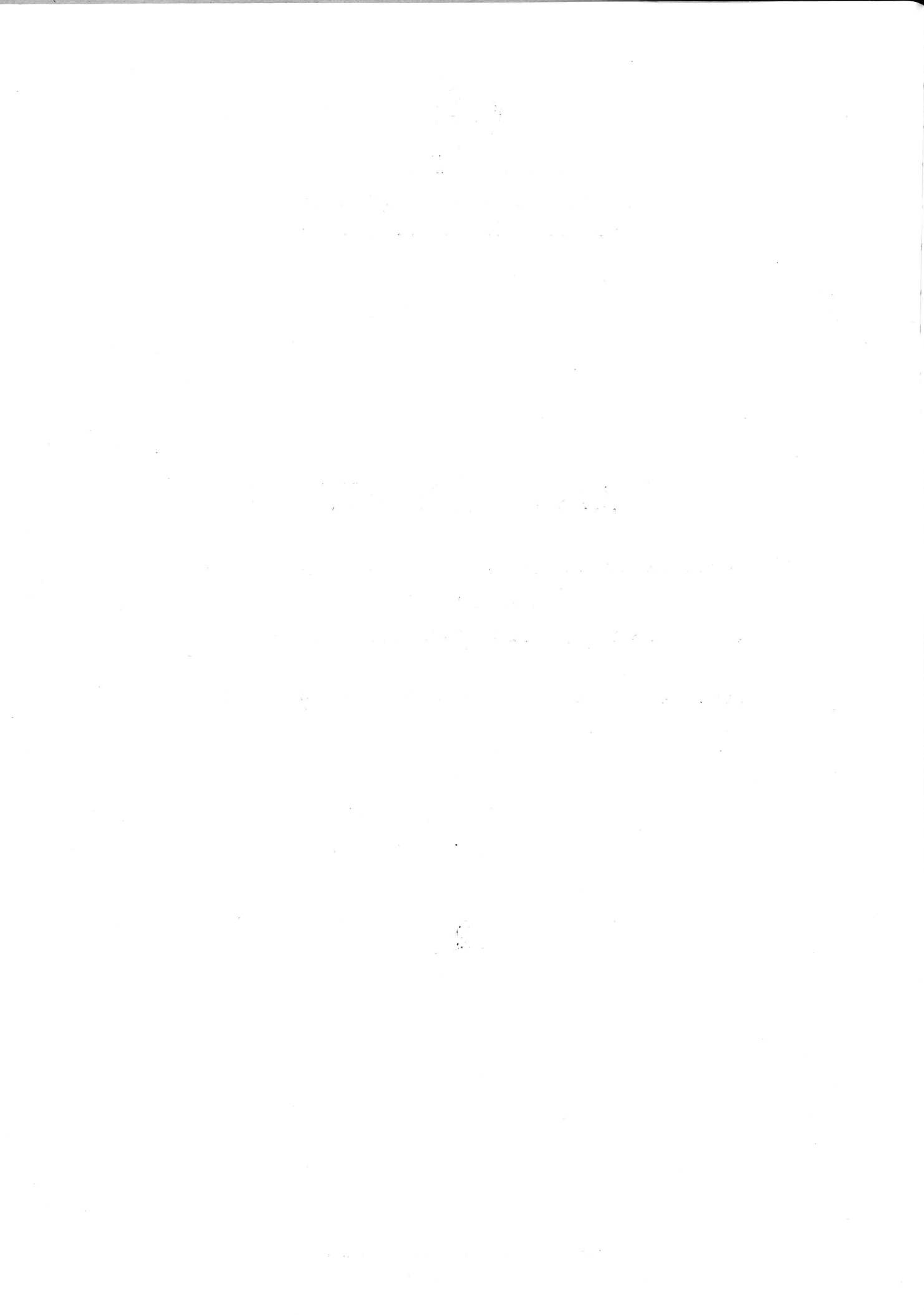

ΑΠΟΤΕΛΕΣΜΑΤΑ ΕΚΛΟΓΩΝ ΔΗΜΟΤΙΚΩΝ ΚΑΙ ΚΟΙΝΟΤΙΚΩΝ ΑΡΧΩΝ  
ΤΗΣ 30ης ΜΑΡΤΙΟΥ 1975 ΚΑΙ ΕΠΑΝΑΛΗΠΤΙΚΩΝ ΤΗΣ 6ης ΑΠΡΙΛΙΟΥ 1975

Αποτελέσματα Έκλογών Δημοτικών και Κοινοτικών Αρχών τής 30ής Μαρτίου 1975 και Έπαναληπτικών τής 6ης Απριλίου 1975

Αρ. Έκλογων	Αριθμός	ΔΗΜΟΙ ΚΑΙ ΚΟΙΝΟΤΗΤΕΣ ξνω των 2000 κατοίκων	Πληθυσμός άπογραφής τής 14ης Μαρτίου 1971	Αριθμός μελών Δημοτικού ή Κοινοτικού Συμβουλίου	Έγγεγραμμένοι Έκλογείς	ΣΥΝΔΥΑΣΜΟΙ	ΕΚΛΟΓΑΙ τής 30ής Μαρτίου 1975				Αριθμός Έκλεγέντων Συμβούλων	ΕΠΑΝΑΛΗΠΤΙΚΑΙ ΕΚΛΟΓΑΙ τής 6ης Απριλίου 1975				Αριθμός Έκλεγέντων Συμβούλων
							Ψηφισαντες	Έγκυρα ψηφοδέλτια	Ψηφοδέλτια κατά Συνδυασμούς	Αναλογία επί 100 ψηφισάντων έκλο- γέων		Ψηφισαντες	Έγκυρα ψηφοδέλτια	Ψηφοδέλτια κατά Συνδυασμούς	Αναλογία επί 100 ψηφισάντων έκλο- γέων	
		<b>ΝΟΜΟΣ ΑΙΤΩΛΙΑΣ ΚΑΙ ΑΚΑΡΝΑΝΙΑΣ</b>														
		<b>Α' ΔΗΜΟΙ</b>														
1		Άμφιλοχίας .....	5.114	11	3.565	1. Έπ.-'Αδ. Ένωσις Προοδευτικών Δυ- νάμεων .....	2.316	2.296	1.166	50,78 %	7					
						2. Δημοκρατία - Άνασυγκρότηση - Πρόδος .....			1.130	49,22 %	4					
2		Αίτωλικού .....	5.773	11	3.374	1. Άναδημιουργία .....	2.458	2.436	1.140	46,80 %		2.545	2.522	1.268	50,28 %	7
						2. Αναγέννησις .....			697	28,61 %				1.254	49,72 %	4
						3. Τιμιότης .....			599	24,59 %						
3		Μεσολογγίου .....	12.399	15	7.299	1. Δημοκρατική Συνεργασία .....	4.749	4.690	1.507	32,13 %		4.933	4.850	2.459	50,70 %	10
						2. Υπερκομματικός Συνδυασμός Γ. Κατάζου .....			1.687	35,97 %				2.391	49,30 %	5
						3. Όλοι έμπρός για τó Μεσολόγγι .....			694	14,80 %						
						4. Μεσολόγγι .....			802	17,10 %						
4		Ναυπάκτου .....	8.421	15	4.713	1. Έργασία - Προκοπή .....	3.230	3.212	2.126	65,19 %	10					
						2. Άλλαγή .....			1.086	33,81 %	5					
5		Άγρινίου .....	32.654	25	15.356	1. Υπερκομματική Δημοκρατική Συν- εργασία .....	11.271	11.181	4.013	35,89 %		11.279	11.181	6.318	56,51 %	17
						2. Έργα - Πρόδος - Πολιτισμός .....			2.547	22,78 %				4.863	43,49 %	8
						3. Αναγέννησις .....			343	3,07 %						
						4. Παναγρινιώτικη Κίνησις .....			2.005	17,93 %						
						5. Πρόδος-Δικαιοσύνη .....			2.273	20,33 %						
		<b>Β' ΚΟΙΝΟΤΗΤΕΣ</b>														
6		Λεπενούς .....	2.879	9	1.810	1. Έλπις .....	1.614	1.603	825	52,74 %	6					
						2. Μέλισσα .....			778	49,74 %	3					
7		Άστακού .....	3.169	9	2.388	1. Άνασυγκρότησις .....	1.669	1.662	897	53,62 %	6					
						2. Δικαιοσύνη Έργα .....			765	45,83 %	3					
8		Βονίτσης .....	3.628	9	1.991	1. Ένωσις Βονίτσης .....	1.417	1.409	766	54,36 %	6					
						2. Σακελαρόπουλος .....			643	45,64 %	3					
9		Κατούνης .....	3.267	9	1.985	1. Αναμόρφωσις .....	1.489	1.472	767	52,11 %	6					
						2. Ένωτικός Συνδυασμός (Ο ΚΑΠΝΟΣ			705	47,89 %	3					
10		Κατοχής .....	2.850	9	1.895	1. Αναγέννησις .....	1.188	1.180	610	51,69 %	6					
						2. Πρόδος .....			570	48,30 %	3					
11		Μοναστηρακίου .....	2.059	9	1.627	1. Η Νέα Πνοή .....	1.154	1.127	556	49,33 %	6					
						2. Όμόνοια .....			357	31,68 %	3					
						3. Πρόδος .....			214	18,99 %						

12	Παλαίρου .....	2.129	9	1.694	1. 'Αλλαγή .....	1.189	1.184	741	62,58 %	6					
					2. 'Αναγέννησις .....			443	37,42 %	3					
13	Φυτειών .....	2.451	9	1.649	1. Έργα Πρόδοσις - 'Αγάπη .....	1.260	1.244	723	58,12 %	6					
					2. 'Υπερκομματική Δημ. Συνεργασία .....			521	41,88 %	3					
14	'Αγγελικαστρου .....	2.091	9	1.275	1. 'Ενότητις .....	1.022	1.013	584	57,65 %	6					
					2. 'Ομόνοια - Πρόδοσις .....			429	41,35 %	3					
15	Εύηνοχωρίου .....	2.038	9	1.336	1. Ένωσις - 'Αναδημιουργία .....	1.084	1.069	707	66,14 %	6					
					2. Έργα - Πρόδοσις .....			362	33,86 %	3					
16	Ματαράγκας .....	2.241	9	1.734	1. 'Αναγέννησις .....	1.145	1.132	756	66,78 %	6					
					2. 'Αγάπη - Έργα - Πρόδοσις .....			376	33,22 %	3					
					3. Ένδεκα 'Ασσοι .....										
17	Νεοχωρίου Μεσ. ....	3.676	9	1.875	1. Νιοχώρι .....	1.501	1.429	967	67,67 %	6					
					2. 'Υπερκομματική Προοδευτική Ένωσις .....			462	32,33 %	3					
18	'Αγίου Κων/νου .....	4.750	11	2.518	1. Νέα Κίνησις .....	1.632	1.622	935	57,64 %	7					
					2. Νέα Δημοκρατική 'Αναγέννησις .....			687	42,36 %	4					
19	Δοκιμίου .....	2.108	9	1.404	1. Έργασις Πρόδοσις .....	1.095	1.092	616	56,41 %	6					
					2. 'Αναγέννησις .....			476	43,59 %	3					
20	Θέρμου .....	2.734	9	2.037	1. 'Υπερκομματική Προοδ. Κίνησις .....	1.333	1.329	854	64,26 %	6					
					2. Δραστηριότητις .....			475	35,74 %	3					
21	Καινουργίου .....	3.191	9	1.659	1. Νέα Κίνησις .....	1.322	1.315	666	50,37 %	6					
					2. Πρόδοσις .....			649	49,09 %	3					
22	Πανατωλιού .....	3.580	9	2.585	1. Έργων .....	2.053	2.050	714	34,83 %	3					
					2. Καπνοπαραγωγών Πανατωλικού .....			1.336	65,17 %	6					
23	Παραβόλας .....	2.308	9	1.357	1. 'Αναγέννησις - 'Ενότητις .....	978	965	485	50,26 %	6					
					2. 'Αναδημιουργία .....			480	49,74 %	3					
24	Σπολαίτη .....	2.680	9	2.211	1. Ένωσις .....	1.181	1.177	489	41,40 %	6					
					2. Πρόδοσις .....			392	33,30 %	3					
					3. 'Αναγέννησις .....			296	25,14 %						
<b>ΝΟΜΟΣ ΑΡΓΟΛΙΔΟΣ</b>															
<b>Α' ΔΗΜΟΙ</b>															
1	Ναυπλιέων .....	9.320	15	5.054	1. Ναυπλιακή Έξόρμησις .....	4.042	4.016	1.114	27,74 %		4.006	3.962			
					2. 'Ανόρθωσις .....			1.620	40,34 %				2.143	54,09 %	10
					3. 'Αναγέννησις .....			1.282	31,92 %				1.819	45,91 %	5
2	'Αργους .....	19.878	15	8.707	1. 'Αναδημιουργία .....	7.409	7.330	3.197	43,62 %		7.314	7.227	3.702	51,22 %	10
					2. Συγκρότησις - 'Αναγέννησις .....			2.267	30,93 %				3.525	48,78 %	5
					3. 'Αλλαγή - Πρόδοσις .....			1.866	25,46 %						
3	Κρανιδίου .....	3.724	9	3.332	1. Έργα - Πρόδοσις .....	2.398	2.380	1.444	60,67 %	6					
					2. 'Ανανέωσις .....			936	39,33 %	3					

**Αποτελέσματα Έκλογων Δημοτικών και Κοινοτικών Αρχών τής 30ής Μαρτίου 1975 και Επαναληπτικών τής 6ης Απριλίου 1975**

Α/Ξ των Αριθμών	ΔΗΜΟΙ ΚΑΙ ΚΟΙΝΟΤΗΤΕΣ άνω των 2000 κατοίκων	Πληθυσμός απογραφής τής 14ης Μαρτίου 1971	Αριθμός μελών Δημοτικού ή Κοινοτικού Συμβουλίου	Εγγεγραμμένοι Έκλογείς	ΣΥΝΔΥΑΣΜΟΙ	ΕΚΛΟΓΑΙ τής 30ής Μαρτίου 1975				Αριθμός Έκλεγέντων Συμβούλων	ΕΠΑΝΑΛΗΠΤΙΚΑΙ ΕΚΛΟΓΑΙ τής 6ης Απριλίου 1975				Αριθμός Έκλεγέντων Συμβούλων
						Ψηφισαντες	Έγκυρα ψηφοδέλτια	Ψηφοδέλτια κατά Συνδυασμούς	Αναλογία επί 100 ψηφισάντων έκλο- γέων		Ψηφισαντες	Έγκυρα ψηφοδέλτια	Ψηφοδέλτια κατά Συνδυασμούς	Αναλογία επί 100 ψηφισάντων έκλο- γέων	
4	Λυγουρίου .....	2.473	9	1.827	1. Όμόνοια - Πρόδος .....	1.587	1.560	914	58,59 %	6					
					2. Φιλοπρόδος Ένωσις .....			646	41,41 %	3					
5	Νέας Κίου .....	2.180	9	1.425	1. Ένωσις Έργα .....	1.188	1.178	677	57,47 %	6					
					2. Τοπική Ενότητα .....			501	42,53 %	3					
6	Έρμιόνης .....	2.479	9	1.816	1. Τοπική Αναδημιουργία .....	1.363	1.298	737	56,78 %	6					
					2. Δημοκρατική Ένωσις .....			561	43,22 %	3					
<b>ΝΟΜΟΣ ΑΡΚΑΔΙΑΣ</b>															
<b>Α' ΔΗΜΟΙ</b>															
1	Τριπόλεως .....	20.209	19	8.951	1. Νέοι Άνθρωποι - Νέα Πόλις .....	6.821	6.761	3.560	52,65 %	13					
					2. Προοδευτική Ένωση Τριπολιτών .....			3.201	47,35 %	6					
2	Μεγαλοπόλεως .....	3.635	9	1.645	1. Ανανεωτική Προοδευτική Κίνησης ..	1.103	1.098	522	47,54 %	3					
					2. Όμόνοια - Πρόδος - Αναδημιουργία ..			576	52,46 %	6					
3	Λεωνιδίου .....	3.184	9	2.572	1. Πρόδος .....	1.916	1.905	1.024	53,75 %	6					
					2. Προοδευτική Άναν. Κίνησης .....			881	46,25 %	3					
<b>Β' ΚΟΙΝΟΤΗΤΕΣ</b>															
4	Άστρους .....	2.675	9	1.671	1. Αχομμάτιστος Κίνησης Νέων .....	1.313	1.295	675	52,12 %	6					
					2. Δημιουργία - Ανάπτυξις .....			620	47,88 %	3					
<b>ΝΟΜΟΣ ΑΡΤΗΣ</b>															
<b>Α' ΔΗΜΟΙ</b>															
1	Άρταίων .....	20.880	19	8.952	1) Έθνική Ενότητα .....	6.511	6.465	3.020	46,71 %	6.560	6.498	3.805	58,55 %	13	
					2) Ανεξάρτητος Δημοκρατικός Συνδυα- σμός .....			2.364	36,57 %			2.693	41,45 %	6	
					3) Νέα Πνοή .....			1.081	16,72 %						
<b>Β' ΚΟΙΝΟΤΗΤΕΣ</b>															
2	Κομποτίου .....	2.089	9	1.614	1) Όμόνοια - Έργασία - Πρόδος .....	1.195	1.088	598	54,96 %	6					
					2) Σύγχρονος Δημοκρατικός Συναγερμής ..			490	45,04 %	3					
3	Πέτα .....	3.086	9	2.536	1) Πρόδος .....	1.608	1.577	1.007	63,86 %	6					
					2) Γενική Αναδημιουργία .....			570	36,14 %	3					



ΝΟΜΟΣ ΑΤΤΙΚΗΣ															
Α' ΔΗΜΟΙ															
1	Αγ. Βαρβάρας .....	26.409	19	7.319	6.224	6.123						5.210	5.131		
							1.321	21,57 %							
							1.719	28,07 %						2.403	46,80 %
							1.425	23,27 %						2.728	53,20 %
							1.333	21,77 %							6
															13
							325	5,31 %							
2	Αγ. Παρασκευής .....	18.345	15	8.654	7.213	7.087						7.066	6.939		
							776	10,95 %							
							3.138	44,28 %						3.981	57,40 %
							2.185	30,83 %						2.958	42,60 %
							988	13,94 %							10
															5
3	Αγ. Δημητρίου .....	40.968	25	14.483	12.287	12.064									
							2.179	18,06 %		8					
							509	4,22 %							
							1.417	11,75 %							
							544	4,51 %							
							7.415	61,46 %		17					
4	Αγ. Ιωάν. Ρέντη .....	17.500	15	7.447	5.968	5.868						5.906	5.711		
							937	15,97 %							
							884	15,06 %							
							1.236	21,06 %						1.838	32,2 %
															5
							1.226	20,89 %						3.873	67,8 %
							848	14,45 %							10
							737	12,56 %							
5	Αγίων Αναργύρων .....	26.094	19	11.978	9.857	9.612									
							6.594	68,60 %		13					
							720	7,50 %							
							2.298	23,91 %		6					
6	Αθηναίων .....	867.023	31	467.419	358.483	350.513									
							15.022	4,30 %							
							16.186	4,62 %							
							132.139	37,70 %		10					
							187.166	53,40 %		21					

**Αποτελέσματα Έκλογων Δημοτικών και Κοινοτικών Αρχών τής 30ής Μαρτίου 1975 και Επαναληπτικών τής 6ης Απριλίου 1975**

Α/Ξων Αριθμός	ΔΗΜΟΙ ΚΑΙ ΚΟΙΝΟΤΗΤΕΣ άνω τών 2000 κατοίκων	Πληθυσμός άπογραφής τής 14ης Μαρτίου 1971	Αριθμός μελών Δημοτικού ή Κοινοτικού Συμβουλίου	Εγγεγραμμένοι Έκλογείς	ΣΥΝΔΥΑΣΜΟΙ	ΕΚΛΟΓΑΙ τής 30ής Μαρτίου 1975				Αριθμός Έκλεγέντων Συμβούλων	ΕΠΑΝΑΛΗΠΤΙΚΑΙ ΕΚΛΟΓΑΙ τής 6ης Απριλίου 1975				Αριθμός Έκλεγέντων Συμβούλων
						Ψήφισαντες	Έγκυρα ψηφοδέλτια	Ψηφοδέλτια κατά Συνδυασμούς	Αναλογία επί 100 ψηφισάντων έκλο- γέων		Ψήφισαντες	Έγκυρα ψηφοδέλτια	Ψηφοδέλτια κατά Συνδυασμούς	Αναλογία επί 100 ψηφισάντων έκλο- γέων	
7	Αιγάλεω .....	79.961	25	35.200	1. Υπερκομματικός Δημοκρατικός Συν- διασμός Αιγάλεω .....	28.530	27.824	1.056	3,80 %		20.315	18.899			17
					2. Δημοκρατική Ένότης Αιγάλεω ....			13.386	48,11 %				13.095	69,30 %	8
					3. Δημοκρατική Πρωτοπορία Αιγάλεω			6.822	24,52 %				5.804	30,70 %	
					4. Τοπική Δημοκρατική Αναγέννησις			6.560	23,58 %						
8	Αιγίνας .....	6.215	11	4.545	1. Νέα Ζωή .....	3.504	3.480	1.241	35,66 %		3.499	3.453			4
					2. Πρωτοποριακός .....			1.210	34,77 %				1.723	49,90 %	7
					3. Η Αίγινα .....			697	20,03 %				1.730	50,10 %	
					4. Η Αναδημιουργία .....			332	9,54 %						
9	Άλιμου .....	26.957	19	8.498	1. Αναγέννησις Έλληνικού .....	6.801	6.648	766	11,52 %		6.658	6.488			6
					2. Πρόδος Άλιμου .....			806	12,12 %						13
					3. Δημοκρατική Ένωσις Άλιμου «Νέα Πνοή» .....			1.719	25,86 %				2.176	33,50 %	
					4. Συνδυασμός Δημοκρατικής Ένότητος			2.973	44,72 %				4.312	66,50 %	
					5. Ένωσις Προοδευτικής Κινήσεως Άλιμου .....			384	5,78 %						
10	Άμαρουσίου .....	27.112	19	11.724	1. Συνδυασμός υπό του υποψηφίου Δη- μάρχου Κωνσταντίνου Πέτρου Τριαν- ταφύλλη .....	9.640	9.479	1.195	12,61 %		9.532	9.388			6
					2. Προοδευτική Κίνησις Άμαρουσίου..			3.141	33,14 %				4.256	45,30 %	
					3. Δημοκρατικός Συνδυασμός Άλεξάν- δρου Γαρδέλη .....			4.626	48,80 %				5.132	54,70 %	13
					4. Δημοκρατική Ανανεωτική Κίνησις..			517	5,45 %						
11	Άνω Λιοσίων .....	11.388	15	2.528	1. Ριζική Αναγέννησις Άνω Λιοσίων	2.278	2.235	561	25,10 %		2.221	2.168			5
					2. Τά Νέα Θεμέλια .....			486	21,74 %				975	44,97 %	10
					3. Ένότης Πρόδος Αναδημιουργία «Ε.Π.Α» .....			324	14,50 %				1.193	55,03 %	
					4. Δημοκρατική Αναγέννησις .....			322	14,40 %						
					5. «ΡΕΑΛ» Ριζοσπαστική Ένωσις Άνω Λιοσίων .....			320	14,41 %						
					6. Πρόδος - Έργα - Πολιτισμός .....			222	9,93 %						

12	Ἀργυρουπόλεως .....	13.956	15	3.942	3.410	3.357				3.364	3.305										
					1. Νέα Δημοκρατική Προοδευτική Κίνησις .....								781	23,26 %			1.014	30,68 %	5		
					2. Ὑπερκομματικός Σύνδυασμός Ἀργυρουπόλεως - Ἔργα .....								446	13,29 %							
					3. Δημοκρατική Ἀναγέννησις Ἀργυρουπόλεως .....								1.442	42,96 %			2.291	69,32 %	10		
					4. Ἡ Δημοκρατική Ἐνότητα .....								688	20,49 %							
13	Ἀσπροπύργου .....	11.183	15	4.838	4.352	4.307															
					1. Προοδευτικός Σύνδυασμός Ἀσπροπύργου .....								2.317	53,80 %	10						
					2. Ἀνεξάρτητος Δημοκρατικός Σύνδυασμός .....								1.137	26,40 %	5						
					3. Νέα Κίνησις .....								853	19,80 %							
14	Ἀχαρνῶν .....	28.083	19	8.729	7.753	7.589															
					1. Σύνδυασμός Λαός - Ἔργα - Ἐξυπηρετήσις .....								1.757	23,15 %	6						
					2. Πρόοδος Ἀνανεωτική Κίνησις Ἀχαρνῶν .....								5.251	69,19 %	13						
					3. Δημοκρατικός Σύνδυασμός .....								581	7,66 %							
15	Βιλλίων .....	2.124	9	2.515	2.123	2.097															
					1. Σύνδυασμός Κων/νου Γ. Τσέλιου... ..								945	45,06 %	3						
					2. Β. Σύνδυασμός (Ἵποψ. Δημάρχου Γκίκα Ἰωάννου). .....								1.152	54,94 %	6						
16	Βύρωνος .....	47.335	25	27.632	21.894	21.389											21.395	19.803			
					1. Προοδευτική Δημοτική Παράταξι.. ..								6.185	28,92 %					9.455	47,75 %	8
					2. Πανδημοκρατικός Σύνδυασμός Βύρωνος .....								7.538	35,24 %					10.348	52,25 %	17
					3. Δημοκρατικός Ἀνανεωτικός Σύνδυασμός «Δ.Α.Σ» .....								3.054	14,28 %							
					4. Ἐνότης - Πρόοδος - Ἔργα Ἀναδημιουργία (Ε.Π.Ε.Α) .....								4.612	21,56 %							
17	Γαλατσίου .....	27.240	19	8.327	6.998	6.819															
					1. Ὑπερκομματικός Σύνδυασμός Γαλατσίου .....								2.466	36,16 %	6						
					2. Σύνδυασμός Δημοκρατικῆς Συνεργασίας Γαλατσίου .....								4.353	63,84 %	13						
18	Γλυφάδας .....	23.449	19	9.431	7.667	7.548															
					1. Γλυφάδα - Λαζαρίδης .....								3.770	49,93 %							
					2. Σύνδυασμός Γερασίου Ἀγγέλου Μεταξᾶ .....								677	8,97 %							
					3. Ἀνανεωτική Κίνησις .....								1.985	26,29 %					3.453	46,51 %	6
					4. Νέος Ὑπερκομματικός Σύνδυασμός Νικολάου Τζαβάρα .....								142	1,88 %							
					5. Ἡνωμένη Προοδευτική Κίνησις Γλυφάδας .....								974	12,90 %							

**Αποτελέσματα Έκλογων Δημοτικών και Κοινοτικών Αρχών τής 30ής Μαρτίου 1975 και Επαναληπτικών τής 6ης Απριλίου 1975**

Αρξών, Αριθμός	ΔΗΜΟΙ ΚΑΙ ΚΟΙΝΟΤΗΤΕΣ άνω τών 2000 κατοίκων	Πληθυσμός άπογραφής τής 14ης Μαρτίου 1971	Αριθμός μελών Δημοτικού ή Κοινοτικού Συμβουλίου	Εγγεγραμμένοι Έκλογείς	ΣΥΝΔΥΑΣΜΟΙ	ΕΚΛΟΓΑΙ τής 30ής Μαρτίου 1975				Αριθμός Έκλεγέντων Συμβούλων	ΕΠΑΝΑΛΗΠΤΙΚΑΙ ΕΚΛΟΓΑΙ τής 6ης Απριλίου 1975				Αριθμός Έκλεγέντων Συμβούλων
						Ψήφισαντες	Έγκυρα ψηφοδέλτια	Ψηφοδέλτια κατά Συνδυασμούς	Αναλογία επί 100 ψηφισάντων έλλο- γών		Ψήφισαντες	Έγκυρα ψηφοδέλτια	Ψηφοδέλτια κατά Συνδυασμούς	Αναλογία επί 100 ψηφισάντων έλλο- γών	
19	Δάφνης .....	26.608	19	15.858	1. Ένωμένες Δημοκρατικές Δυνάμεις .. 2. Δημοκρατική Ένωσις Δάφνης..... 3. Νέα Προοδευτική Κίνηση Δάφνης .. 4. Άνεξάρτητος Έθνική Άντιδικτατο- ρική Ένωσις Δάφνης .....	12.797	12.567	8.161 2.930 756	64,94 % 23,32 % 6,02 %	13 6					
20	Δραπετσώνας .....	14.586	15	18.647	1. Άναμορφωτική Κίνηση .....	12.215	11.873	2.411 4.593	17,78 % 38,68 %		12.166	11.782	6.264 5.518	53,20 % 46,80 %	10 5
21	Έλευσίνας .....	18.535	15	9.981	1. Πανελευσιναική Ένωσις .....	7.951	7.862	1.520 2.483	19,33 % 31,58 %		8.619	8.465	4.539	53,60 %	10
					2. Προοδευτικός Συνδυασμός Έλευσίνας 3. Δημοτική Άγωνιστική κίνησης Έλευ- σίνας (Δ.Α.Κ.Ε) .....			1.358 2.419	17,27 % 26,95 %				3.926	46,40 %	5
					4. Νέα Έλευσίνα .....			382	4,86 %						
					5. Δημοκρατική Δημοτική Πνοή.....										
22	Έρυθρών .....	3.308	9	3.089	1. Έργα .....	2.651	2.629	1.505 1.124	57,20 % 42,80 %	6 3					
23	Ζωγράφου .....	56.722	25	19.423	1. Δημοτική Δημοκρατική Ένωση.... 2. Άνανεωτική Δημοκρατική Παράτα- ξις .....	15.892	15.638	9.462 3.968	60,50 % 25,40 %	17 8					
					3. Πανδημοτική Πρωτοπορία .....			2.208	14,10 %						
24	Έλιουπόλεως .....	49.215	25	18.322	1. Έλιού - Πόλις .....	14.959	14.670	5.826	39,70 %	8					
					2. Δημοκρατική Άντιδικτατορική Ένό- τητα .....			7.800	53,20 %	17					
					3. Άναδημοουργική άλλαγή .....			1.044	7,10 %						

25	Ήρακλείου .....	24.302	19	8.565	7.310	7.150	1.851	25,90 %	6						
							1.410	19,70 %							
							3.889	54,40 %	13						
26	Καισαριανής .....	26.915	19	17.669	14.444	14.102	4.483	31,80 %		14.198	13.442	6.663	49,60 %	6	
							2.212	15,70 %							
							1.374	9,70 %							
							6.033	42,80 %				6.779	50,40 %	13	
27	Καλλιθέας .....	82.438	25	43.307	33.235	31.693									
							2.520	8 %							
							1.767	5,60 %							
							16.682	52,60 %	17						
							4.498	14,20 %							
							6.226	19,60 %	8						
28	Καματερού .....	11.382	15	2.054	1.846	1.824				1.839	1.751				
							368	20,20 %							
							810	44,40 %				874	49,90 %	5	
							646	35,40 %				877	50,10 %	10	
29	Κερατέας .....	6.381	11	4.046	3.665	3.637	1.628	44,80 %	4						
							2.009	55,20 %	7						
30	Κερατσινίου .....	67.672	25	40.210	28.725	28.016	2.483	8,90 %		28.360	25.450				
							8.198	29,30 %				15.253	59,90 %	17	
							2.476	8,80 %							
							7.335	26,20 %				10.197	40,40 %	8	
							2.455	8,80 %							
							5.069	18 %							
31	Κηφισιάς .....	20.082	19	8.748	7.105	7.003	4.460	63,70 %	13						
							826	11,80 %							
							1.717	24,50 %	6						
32	Κορυδαλλού .....	47.335	25	18.967	15.090	14.777				14.960	14.624				
							7.058	47,80 %				8.684	59,40 %	17	
							3.082	20,80 %							
							1.065	7,20 %							
							3.572	24,20 %				5.940	40,60 %	8	

**Αποτελέσματα Έκλογών Δημοτικών και Κοινοτικών Αρχών τής 30ής Μαρτίου 1975 και Έπαναληπτικών τής 6ης Απριλίου 1975**

Αξών Αριθμός	ΔΗΜΟΙ ΚΑΙ ΚΟΙΝΟΤΗΤΕΣ άνω των 2000 κατοίκων	Πληθυσμός απογραφής τής 14ης Μαρτίου 1971	Αριθμός μελών Δημοτικού ή Κοινοτικού Συμβουλίου	Έγγεγραμμένοι Έκλογείς	ΣΥΝΔΥΑΣΜΟΙ	ΕΚΛΟΓΑΙ τής 30ής Μαρτίου 1975				Αριθμός Έκλεγέντων Συμβούλων	ΕΠΑΝΑΛΗΠΤΙΚΑΙ ΕΚΛΟΓΑΙ τής 6ης Απριλίου 1975				Αριθμός Έκλεγέντων Συμβούλων
						Ψηφισάντες	Έγκυρα ψηφοδέλτια	Ψηφοδέλτια κατά Συνδυασμούς	Αναλογία επί 100 ψηφισάντων έκλο- γέων		Ψηφισάντες	Έγκυρα ψηφοδέλτια	Ψηφοδέλτια κατά Συνδυασμούς	Αναλογία επί 100 ψηφισάντων έκλο- γέων	
33	Κρωπίας .....	9.716	15	5.435	1. Κίνησης Αναδημιουργίας..... 2. Ένότης - Πρόδος .....	5.325	5.302	2.282 1.755	43 % 33,10 %		5.324	5.299	2.568 2.731	48,50 % 51,50 %	5 10
34	Λαυρεωτικής .....	9.034	15	4.524	3. Συνδυασμός υπερκομματικής Κορω- πίου .....	3.916	3.881	1.265	23,90 %		3.829	3.698	1.650	44,60 %	5
					1. Αναγέννησις .....			995	25,60 %				1.650	44,60 %	5
					2. Υπερκομματικός Συνδυασμός Λαυ- ρεωτικής .....			894	23 %				2.048	55,40 %	10
					3. Ένωσις - Λαός - Δημοκρατία - Ανόρθωσις .....			1.180	30,50 %						
					4. Λαύριον .....			423	10,90 %						
					5. Ανεξάρτητος Συνδυασμός Λαυρεω- τική Ένότης .....			389	10 %						
35	Λουτρ. Μεθάνων .....	1.024	9	985	1. Ένότης - Πρόδος .....	831	831	553	66,59 %	6					
					2. Προοδευτική Ένωσις Νέων .....			278	33,50 %	3					
36	Μάνδρας .....	8.042	15	3.385	1. Αναγέννησις .....	3.099	3.088	856	27,7 %		3.081	3.062			
					2. Προοδευτική Κίνησης Μάνδρας .....			1.347	43,6 %				1.587	51,80 %	10
					3. Δημοτική Άλλαγή .....			885	28,7 %				1.475	48,20 %	5
37	Μακροπούλου Μεσογαίας .....	5.945	11	4.151	1. Νέα Πνοή .....	3.640	3.627	3.078	84,90 %	7					
					2. Νέα Κίνηση (Γιαννούλη) .....			549	15,10 %	4					
38	Μεγαρέων .....	18.759	15	10.654	1. Ανανεωτική Παμμεγαρική Παράτα- ξις .....	9.441	9.335	1.732	18,60 %		9.388	9.289			
					2. Υπερκομματικός Συνδυασμός Τοπι- κής Αναδημιουργίας .....			2.381	25,50 %				4.230	45,50 %	5
					3. Γεώργιος Σχινιάς Ιατρός .....			3.687	39,50 %				5.059	54,50 %	10
					4. Προοδευτικός Αγροτικός Έπαγγελ- ματικός Συνδυασμός .....			1.535	16,40 %						

39	Μεταμορφώσεως .....	16.880	15	5.671	4.758	4.667				4.637	4.411					
					1. Δημοκρατική 'Αναδημιουργία τών Συνεργαζομένων Δημοκρατικών Δυνάμεων											
					2. Δημοκρατική Συνεργασία .....			996	21,40 %				2.237	50,70 %	10	
					3. 'Ενότητας - Δημιουργία .....			1.076	23,00 %				2.174	49,30 %	5	
					4. Μεταμόρφωσις .....			995	21,30 %							
					5. 'Αλλαγή - 'Εργα - 'Αθλητισμός .....			894	19,20 %							
								706	15,10 %							
40	Μοσχάτου .....	22.138	19	12.426	9.757	9.527				9.549	9.347					
					1. Δημοκρατικός Συνδυασμός Μοσχάτου			4.429	46,50 %							
					2. 'Ανεξάρτητος Προοδευτικός Συνδυασμός Μοσχάτου .....			1.865	19,60 %				5.963	63,80 %	13	
					3. Συνδυασμός 'Αναγεννήσεως Μοσχάτου			880	9,20 %				3.384	36,20 %	6	
					4. Νέα Δημοτική Κίνηση Μοσχάτου .....			828	8,70 %							
					5. 'Υπερκομματικός Συνδυασμός 'Αναδημιουργίας Μοσχάτου .....			1.525	16,00 %							
41	Νέας 'Ιωνίας .....	54.906	25	35.402	29.466	28.689										
					1. Νέοι 'Ανθρωποι - Νέες 'Ιδέες .....			6.100	21,30 %	8						
					2. Συνδυασμός Δημοκρατικής 'Ενότητας			18.105	63,10 %	17						
					3. 'Ανεξάρτητος Πανιωνική Παράταξις Χρυσάφη Δουβλίδη .....			4.484	15,60 %							
42	Νέας Σμύρνης .....	42.512	25	22.226	17.215	16.720				16.833	16.164					
					1. Νέα Δημοτική Κίνησης .....			2.624	16,10 %							
					2. Πανδημοκρατικός Συνδυασμός Ν. Σμύρνης .....			2.352	14,40 %							
					3. Συνδυασμός Δημοκρατικής Συνεργασίας .....			2.451	15,00 %							
					4. Πρόοδος - Δημιουργία .....			2.662	16,30 %				8.651	53,50 %	17	
					5. Παπαθανασίου - 'Εργα - Πολιτισμός - Κοινωνική Πρόνοια .....			5.199	31,00 %				7.513	46,50 %	8	
					6. Δημοκρατικός Συνδυασμός Νέων 'Επιστημόνων και 'Επαγγελματιών Νέας Σμύρνης .....			1.432	8,60 %							
43	Νέας Φιλαδέλφειας .....	19.639	19	11.843	7.830	7.706										
					1. 'Ενωμένες Δημοκρατικές Δυνάμεις Ν. Φιλαδέλφειας .....			5.500	71,40 %	13						
					2. Νέα Δημοκρατική 'Αλλαγή .....			890	11,50 %							
					3. Προοδευτική 'Ανανεωτική Παράταξη Ν. Φιλαδέλφειας .....			1.316	17,10 %	6						
44	Νέων Λιοσίων .....	56.217	25	15.384	13.222	13.010				13.033	12.668					
					1. 'Ηνωμένη Παράταξις 'Αρετής και Δημιουργίας .....			3.136	24,10 %				5.031	39,70 %	8	
					2. Πανδημοκρατικός Συνδυασμός Νέων Λιοσίων .....			2.694	20,70 %							
					3. Προοδευτική - Πανδημοκρατική Κίνησης .....			1.579	12,10 %							
					4. Δημοκρατική 'Εξόρμησις 'Αλλαγής			4.239	32,60 %			7.637	60,30 %	17		
					5. 'Υπερκομματική Δημοκρατική Κίνησης Συνδυασμού 'Υποψηφίου Δημάρχου 'Αντωνίου Τζιφη .....			1.362	10,50 %							

**Αποτελέσματα Έκλογών Δημοτικών και Κοινοτικών Αρχών τής 30ής Μαρτίου 1975 και Επαναληπτικών τής 6ης Απριλίου 1975**

Αξών Αριθμός	ΔΗΜΟΙ ΚΑΙ ΚΟΙΝΟΤΗΤΕΣ άνω των 2000 κατοίκων	Πληθυσμός απογραφής τής 14ης Μαρτίου 1971	Αριθμός μελών Δημοτικού ή Κοινοτικού Συμβουλίου	Έγγεγραμμένοι Έκλογείς	ΣΥΝΔΥΑΣΜΟΙ	ΕΚΛΟΓΑΙ τής 30ής Μαρτίου 1975				Αριθμός Έκλεγέντων Συμβούλων	ΕΠΑΝΑΛΗΠΤΙΚΑΙ ΕΚΛΟΓΑΙ τής 6ης Απριλίου 1975				Αριθμός Έκλεγέντων Συμβούλων
						Ψηφισαντες	Έγκυρα ψηφοδέλτια	Ψηφοδέλτια κατά Συνδυασμούς	Αναλογία επί 100 ψηφισάντων έκλο- γέων		Ψηφισαντες	Έγκυρα ψηφοδέλτια	Ψηφοδέλτια κατά Συνδυασμούς	Αναλογία επί 100 ψηφισάντων έκλο- γέων	
45	Νικαίας .....	86.269	25	63.271	1. Ένωμένη Δημοκρατική Παράταξη.. 2. Πρωτοποριακή Δημοκρατική Κίνησης (Π.Δ.Κ) ..... 3. Ένωμένη Κίνησης Δημοτικής Ανα- δημιουργίας. .... 4. Ανεξάρτητος Συνδυασμός Τοπικής αυτοδιοικήσεως Νικαίας - ΑΣΤΑΝ 5. Νικοιώτικη Ανεξάρτητη Δημοτική κίνησης Ν.Α.Δ.Η.Κ. .... 6. Συνδυασμός Νικαία Ιωάννου Μελά «Ενότης Αναδημιουργία». ....	49.626	48.631	24.426 4.273 4.393 9.489 2.840 3.510	49,60 % 8,80 % 9,00 % 19,50 % 5,90 % 7,20 %		49.022	47.904	33.480 14.424	69,90 % 30,10 %	17 8
46	Παιανίας .....	11.825	15	4.621	1. Νέα Κίνησης ..... 2. Άλλαγή - Πρόοδος ..... 3. Δημοτική Αναγέννησις .....	3.805	3.767	1.415 952 1.400	37,60 % 25,30 % 37,10 %		3.801	3.776	2.188 1.588	57,90 % 42,10 %	10 5
47	Παλαιού Φαλήρου .....	35.066	25	15.955	1. Ανεξάρτητος Συνδυασμός Νικολάου Ψαρράκη Παλαιού Φαλήρου..... 2. Ανεξάρτητος Συνδυασμός Παλαιού Φαλήρου..... 3. Φαληρική Ένοτης..... 4. Φαληρικός Παλμός ..... 5. Άλλαγή Πρόοδος ..... 6. Δημοκρατικός Ανανεωτικός Συνδυα- σμός Παλαιού Φαλήρου .....	12.448	12.045	2.087 1.311 467 511 3.949 3.720	17,30 % 10,90 % 3,90 % 4,20 % 32,80 % 30,90 %		12.275	11.950	5.935 6.015	49,70 % 50,30 %	8 17
48	Πειραιώς .....	187.458	31	160.723	1. Νέα Πνοή - Συνδυασμός Ηρακλή Γ. Σακαλή. .... 2. Παμπειραιτικός Δημοκρατικός Συνδυα- σμός ..... 3. Πειραικός Συνδυασμός Ιωάννου Φι- λιππάκου του Ηλία..... 4. Ηνωμένοι Πειραιεύς ..... 5. Ανεξάρτητος Δημοτική Πειραική Έ- νωσις ..... 6. Συνδυασμός Νικήτα Αναγνωστοπού- λου - Δικηγόρου ..... 7. Δημοκρατικός Ανανεωτικός Συνδυα- σμός Δ.Α.Σ. .... 8. Πειραική Δημοτική Ένοτης .....	117.994	111.612	9.214 19.281 15.025 12.474 2.522 2.306 31.758 19.032	8,30 % 17,30 % 13,50 % 11,20 % 2,20 % 2,00 % 28,50 % 17,00 %		116.240	95.590	27.072 68.518	28,30 % 71,70 %	10 21





**Αποτελέσματα Έκλογών Δημοτικών και Κοινοτικών Αρχών τής 30ής Μαρτίου 1975 και Επαναληπτικών τής 6ης Απριλίου 1975**

Αρ. Αξων	Αριθμός ΔΗΜΟΙ ΚΑΙ ΚΟΙΝΟΤΗΤΕΣ άνω των 2000 κατοίκων	Πληθυσμός απογραφής τής 14ης Μαρτίου 1971	Αριθμός μελών Δημοτικού ή Κοινοτικού Συμβουλίου	Έγγραφαιμένοι Έκλογείς	ΣΥΝΔΥΑΣΜΟΙ	ΕΚΛΟΓΑΙ τής 30ής Μαρτίου 1975				Αριθμός Έκλεγέντων Συμβούλων	ΕΠΑΝΑΛΗΠΤΙΚΑΙ ΕΚΛΟΓΑΙ τής 6ης Απριλίου 1975				Αριθμός Έκλεγέντων Συμβούλων	
						Ψηφισαντες	Έγκυρα ψηφοδέλτια	Ψηφοδέλτια κατά Συνδυασμούς	Αναλογία επί 100 ψηφισάντων έκλο- γέων		Ψηφισαντες	Έγκυρα ψηφοδέλτια	Ψηφοδέλτια κατά Συνδυασμούς	Αναλογία επί 100 ψηφισάντων έκλο- γέων		
56	Ταύρου .....	15.795	15	12.421	1. Συνδυασμός Δημοκρατικής Συνεργα- σίας .....	9.702	9.335				9.478	9.262				
					2. Δημοκρατική 'Ανανεωτική Δημοτική 'Αναδημιουργία (Δ.Α.Δ.Α) .....			3.202	34,30 %				4.255	45,90 %	5	
					3. Νέα Δημοτική Κίνηση Ταύρου.....			4.424	47,40 %				5.007	54,10 %	10	
					4. Νέα Δημοκρατική Ένωτική Κινήσεις Ταύρου .....			956	10,20 %							
								753	8,10 %							
57	Υδρας .....	2.538	9	2.486	1. Έργα - Πολιτισμός .....	1.667	1.654	811	49 %	3						
					2. Δράσεις - Πρόοδος .....			843	51 %	6						
58	Υμηττού .....	13.717	15	8.350	1. Δημοκρατική Συνεργασία Υμηττού 'Η Αναδημιουργία .....	6.622	6.431	4.450	69,20 %	10						
					2. Υπερκομματικός Συνδυασμός Υμητ- τού .....			1.981	30,80 %	5						
59	Χαϊδαρίου .....	38.121	25	9.645	1. Αναγέννησις - Ένωτικός 'Ανανεω- τικός Συνδυασμός Χαϊδαρίου .....	7.948	7.807	543	7 %		7.827	7.555				
					2. Πανδημοκρατική Ένότητα Χαϊδαρίου			1.362	17,40 %							
					3. Συνδυασμός Δημοκρατικής Αναγέν- νησης Χαϊδαρίου .....			1.637	21 %				2.938	38,90 %	8	
					4. Συνδυασμός Δημοκρατικής Συνεργα- σίας Χαϊδαρίου .....			2.671	34,20 %				4.617	61,10 %	17	
					5. Συνδυασμός Έθνικής Ένότητας.....			1.594	20,40 %							
60	Χαλανδρίου .....	35.944	25	17.590	1. Δράσεις .....	14.308	14.161	2.363	16,70 %							
					2. Δημοκρατική παράταξις Χαλανδρίου Μάνου Καρελλά .....			3.649	25,80 %	8						
					3. Δημοκρατικός Συνδυασμός Χαλανδρίου			8.149	57,50 %	17						
61	Χολαργού .....	14.904	15	5.569	1. Δημοκρατική Αναδημιουργία Χολαρ- γού .....	4.590	4.513	1.855	41,10 %	5						
					2. Δημοκρατικός Συνδυασμός Χολαργού			2.658	58,90 %	10						

B' ΚΟΙΝΟΤΗΤΕΣ											
1	Άμπελακίων .....	3.622	9	2.588	2.101	2.075					
				1. Υπερκομματικός Συνδυασμός Άμπελακίων «Η Κοινοτική Ανόρθωσις»			773	37 %	3		
				2. Δημοκρατικός Παλμός .....			382	19 %			
				3. Νέα Πνοή .....			920	44 %	6		
2	Αυλώνας .....	2.608	9	1.648	1.435	1.428					
				1. Νέα Ζωή .....			122	8,50 %			
				2. Προοδευτική Ανανεωτική Κίνησις Αυλώνας .....			625	44 %	6		
				3. Αναδημιουργία Αυλώνας .....			479	33,5 %	3		
				4. Η Πρόοδος .....			202	14 %			
3	Βάρης .....	2.108	9	793	730	726					
				1. Προοδευτική Ένωσις .....			408	56 %	6		
				2. Ενότης - Πρόοδος - Εύημερία .....			318	44 %	3		
4	Βούλας .....	5.575	11	1.535	1.305	1.288					
				1. Δημοκρατική Αναγέννησις .....			721	56 %	7		
				2. Βούλα - Πολιτισμός .....			154	12 %			
				3. Προοδευτική Ένωσις Βούλας .....			413	32 %	4		
5	Βριλησίων .....	3.841	9	1.701	1.453	1.439					
				1. Ανεξάρτητος Δημοκρατική Παράταξις .....			394	27,40 %			
				2. Δημοκρατική Αναγέννησις Βριλησίων .....			451	31,40 %	3		
				3. Πρόοδος .....			594	41,20 %	6		
6	Ζεφυρίου .....	2.572	9	505	439	417					
				1. Αναγέννησις .....			156	37,40 %	3		
				2. Δημοκρατικός Συνδυασμός Ζεφυρίου			261	62,60 %	6		
7	Καλυβίων Θορικού .....	2.624	9	2.003	1.790	1.782					
				1. Δημοκρατική Αλλαγή .....			411	23 %			
				2. Προοδευτική Κίνησις Καλυβίων .....			459	25,70 %	3		
				3. Ράπτης Αναδημιουργία .....			497	27,90 %	6		
				4. Αναγέννησις - Πρόοδος .....			415	23,40 %			
8	Λυκοβρύσεως .....	3.213	9	1.158	1.003	985					
				1. Πρόοδος .....			200	20,30 %			
				2. Έργασια .....			302	30,70 %	6		
				3. Προοδευτικές Δυνάμεις Λυκοβρυσης			290	29,40 %	3		
				4. Τοπική Ανανέωσις .....			193	19,60 %			
9	Μαραθώνος .....	3.440	9	2.273	2.093	2.086					
				1. Αλλαγή Ενότης Πρόοδος .....			723	34,70 %	6		
				2. Συναγεμιάς Μαραθώνος .....			668	32 %			
				3. Αλλαγή Πρόοδος .....			695	33,30 %	3		
10	Μελισσίων .....	5.374	11	2.250	1.875	1.853					
				1. Ήνωμένη Δημοκρατία Μελισσίων ..			844	45,50 %			
				2. Νέα Κοινοτική Κίνησις Μελισσίων .			233	12,60 %			
				3. Λιόδημος - Μελίσσια .....			776	41,90 %			
									1.873	1.845	
									1.006	54,50 %	7
									839	45,50 %	4

**Αποτελέσματα Έκλογων Δημοτικών και Κοινοτικών Αρχών τής 30ής Μαρτίου 1975 και Επαναληπτικών τής 6ης Απριλίου 1975**

Α/Α	ΔΗΜΟΙ ΚΑΙ ΚΟΙΝΟΤΗΤΕΣ άνω των 2000 κατοίκων	Πληθυσμός απογραφής τής 14ης Μαρτίου 1971	Αριθμός μελών Δημοτικού ή Κοινοτικού Συμβουλίου	Έγγραφοι Έκλογείς	ΣΥΝΔΥΑΣΜΟΙ	ΕΚΛΟΓΑΙ τής 30ής Μαρτίου 1975				Αριθμός Έκλεγέντων Συμβούλων	ΕΠΑΝΑΛΗΠΤΙΚΑΙ ΕΚΛΟΓΑΙ τής 6ης Απριλίου 1975				Αριθμός Έκλεγέντων Συμβούλων
						Ψηφισαντες	Έγκυρα ψηφοδέλτια	Ψηφοδέλτια κατά Συνδυασμούς	Αναλογία επί 100 ψηφισάντων έλλο- γέων		Ψηφισαντες	Έγκυρα ψηφοδέλτια	Ψηφοδέλτια κατά Συνδυασμούς	Αναλογία επί 100 ψηφισάντων έλλο- γέων	
4 4	Νέας Έρυθραίας .....	7.583	15	4.307	1. Ένότης Πρόοδος .....	3.651	3.600	1.709	47,50 %		3.625	3.562	2.048	57,50 %	10
					2. Άνανεωτική Κίνησης Ν. Έρυθραίας			800	22,20 %						
					3. Ένωσις - Προοδευτική Κίνησης....			1.091	30,30 %				1.514	42,50 %	5
12	Νέας Μάκρης .....	3.864	9	1.221	1. Άναγέννησις Νέας Μάκρης .....	1.144	1.052	520	49,40 %	3					
					2. Νεότης - Δημιουργία .....			532	50,60 %	6					
13	Νέας Περάμου .....	3.580	9	1.242	1. Άνανεωτική Κίνηση .....	1.051	1.043	438	42 %	6					
					2. Η Άναγέννησις Νέας Περάμου ...			305	29,20 %	3					
					3. Η Πρόοδος .....			149	14,30 %						
					4. Προοδευτική Άνόρθωσις Νέας Πε- ράμου .....			151	14,50 %						
14	Νέας Χαλκηδόνας .....	8.768	15	4.755	1. Δημοκρατική Άναδημιουργία .....	3.697	3.690	2.331	63,20 %	10					
					2. Άνεξάρτητος Τοπικός Συνδυασμός..			1.359	36,80 %	5					
15	Νέου Ψυχικού .....	9.139	15	4.583	1. Παπασπύρου - Έργασία - Πρόνοια..	3.662	3.616	1.797	49,70 %		3.590	3.540	2.078	58,70 %	10
					2. Α. Άναστασιάδης - Δημοκρατική Άναγέννησις .....			635	17,60 %						
					3. Δημοκρατική - Προοδευτική Ένωσις			1.184	32,70 %				1.462	41,30 %	5
16	Παλλήνης .....	3.190	9	1.126	1. Ένωσις - Άλλαγή - Πρόοδος.....	1.104	995	558	56 %	6					
					2. Δημοκρατική Ένωσις .....			437	44 %	3					
17	Παπάγου .....	8.083	15	3.141	1. Άνανεωτική Κίνησης Παπάγου.....	2.466	2.419	755	31,20 %		2.426	2.367	979	41,4 %	5
					2. Άναδημιουργική Κίνησης Παπάγου			1.006	41,60 %				1.388	58,6 %	10
					3. Δημιουργική Έξόρμηση .....			658	27,20 %						
18	Πεύκης .....	4.906	11	2.532	1. Δημοκρατικός Συνδυασμός Έμμανουήλ Τρυπιά .....	2.015	1.981	1.355	68,40 %	7					
					2. Άναγέννησις - Πρόοδος .....			626	31,60 %	4					
19	Ραφήνας .....	2.674	9	1.318	1. Άνανέωσις Ένότητα κ.λπ. ....	1.205	1.197	599	50,04 %	6					
					2. Η Πρόοδος .....			598	49,96 %	3					



Αποτελέσματα Ἐκλογῶν Δημοτικῶν καὶ Κοινοτικῶν Ἀρχῶν τῆς 30ῆς Μαρτίου 1975 καὶ Ἐπαναληπτικῶν τῆς 6ης Ἀπριλίου 1975

Αὐτῶν Ἀριθμὸς	ΔΗΜΟΙ ΚΑΙ ΚΟΙΝΟΤΗΤΕΣ ἄνω τῶν 2000 κατοίκων	Πληθυσμὸς ἀπογραφῆς τῆς 14ης Μαρτίου 1971	Ἀριθμὸς μελῶν Δημοτικοῦ ἢ Κοινοτικοῦ Συμβουλίου	Ἐγγεγραμμένοι Ἐκλογεῖς	ΣΥΝΔΥΑΣΜΟΙ	ΕΚΛΟΓΑΙ τῆς 30ῆς Μαρτίου 1975				Ἀριθμὸς Ἐκλεγέντων Συμβούλων	ΕΠΑΝΑΛΗΠΤΙΚΑΙ ΕΚΛΟΓΑΙ τῆς 6ης Ἀπριλίου 1975				Ἀριθμὸς Ἐκλεγέντων Συμβούλων
						Ψῆφισαντες	Ἐγκυρα ψηφοδέλτια	Ψηφοδέλτια κατὰ Συνδυασμοὺς	Ἀναλογία ἐπὶ 100 ψηφισάντων ἔκλογεῶν		Ψῆφισαντες	Ἐγκυρα ψηφοδέλτια	Ψηφοδέλτια κατὰ Συνδυασμοὺς	Ἀναλογία ἐπὶ 100 ψηφισάντων ἔκλογεῶν	
	<b>ΝΟΜΟΣ ΒΟΙΩΤΙΑΣ</b>														
	<b>ΔΗΜΟΙ</b>														
4	Ἀλιάρτου .....	3.282	9	2.075	1. Ἀνανέωσις - Πρόοδος .....	1.733	1.716	880	51,3 %	6					
					2. Ἔργασια - Ἀναδημιουργία - Χρηστὴ Διοικήσεις .....			430	25,1 %	3					
					3. Πρόοδος Εὐήμερία .....			406	23,6 %						
2	Ἀραχόβης .....	2.828	9	2.453	1. Ἔργασια - Πρόοδος .....	2.060	2.008	1.138	56,7 %	6					
					2. Ἀράχοβα .....			870	43,3 %	3					
3	Διστόμου .....	5.447	11	1.582	1 Ἐνωτικὴ Προοδευτικὴ Παράταξις Διστόμου .....	1.373	1.340	785	58,5 %	7					
					2. Ἀνεξάρτητος Δημοτικὴ Ἀναγέννησις .....			555	41,5 %	4					
4	Λεβαδέων .....	16.446	15	10.251	1. Δημοκρατικὴ Ἀνασυγκρότηση Πε- ρίοδος Τρίτη .....	8.651	8.572	5.257	61,4 %	10					
					2. Ἀνεξάρτητος Συνδυασμὸς Δημοκρα- τικῆς Συνεργασίας .....			1.882	21,9 %	5					
					3. Λειβαδίτικὴ Ἀναγέννηση .....			1.433	16,7 %						
5	Ὀρχομενοῦ .....	5.085	11	3.973	1. Δημοκρατικὴ Συνεργασία .....	3.416	3.386	1.980	58,4 %	7					
					2. Ἀναγέννησις .....			1.406	41,6 %	4					
6	Θηβαίων .....	15.971	15	9.508	1. Δημοτικὴ Ἀναγέννηση .....	7.879	7.802	2.163	27,7 %		7.763	7.650	4.511	58,9 %	10
					2. Λιακόπουλα .....			1.971	25,3 %				3.139	41,1 %	5
					3. Ἐργατοεπαγγελματικῶν Ἡ Μέλις- σα .....			256	3,3 %						
					4. Δημοτικὴ Ἀλλαγὴ .....			1.546	19,8 %						
					5. Ἐνωσις - Πρόοδος - Ἀναγέννηση ..			1.866	23,9 %						

ΚΟΙΝΟΤΗΤΕΣ															
7	'Αγ. Γεωργίου .....	2.186	9	1.589		1.427	1.419								
					1. Πρόδος - 'Αλλαγή .....			574	40,5 %	6					
					2. 'Ανασυγκρότησις - Πρόδος .....			452	31,9 %	3					
					3. 'Εθνική 'Ενωσις Φιλοπροόδων .....			393	27,6 %						
8	'Αντικύρας .....	2.055	9	475		412	412								
					1 Πρόδος .....			229	55,5 %	6					
					2 'Αναγέννησις .....			183	44,5 %	3					
9	Κυριακίου .....	2.396	9	1.693		1.521	1.511								
					1 Προοδευτικῶν Νέων .....			510	33,7 %	6					
					2 'Εννέα Μοῦσαι .....			501	33,2 %	3					
					3 Πρόδος .....			500	31,1 %						
10	Βαγίων .....	3.223	9	2.761		2.310	2.292								
					1 Πρόδος .....			1.144	50 %	6					
					2 'Εργα - Πρόδος .....			661	28,8 %	3					
					3. Νέα Κίνησις .....			487	21,2 %						
ΝΟΜΟΣ ΓΡΕΒΕΝΩΝ															
Α' ΔΗΜΟΙ															
1	Γρεβενῶν .....	8.383	15	3.467		2.381	2.355				2.352	2.327	1.197	51,44 %	10
					1. Δημοτική 'Ενότῃς .....			770	32,7 %				1.130	48,56 %	5
					2. Νέα Πρόδος .....			853	36,2 %						
					3. 'Εργασία Πρόδος .....			732	31,1 %						
2	Δεσκάτης .....	4.326	11	3.599		2.449	2.434				2.380	2.359	1.422	60,28 %	7
					1. Νικολάου Τζαφέτα .....			1.178	48,3 %				937	39,72 %	4
					2. Εὔρεϊα 'Υπερκομματική Συνεργασία «'Η Πρόδος» .....			839	34,6 %						
					3. Τιμιότης 'Εργασία .....			417	17,1 %						
ΝΟΜΟΣ ΔΡΑΜΑΣ															
ΔΗΜΟΙ															
1	Δοξάτου .....	3.440	9	3.591		2.575	2.553								
					1. 'Υπερκομματικὸς Συνδιασμός Δοξά- του «'Ανανέωσις» .....			1.342	52,57 %	6					
					2. Πανδοξατική Παράταξις .....			1.211	47,43 %	3					
2	Δράμας .....	30.627	25	22.836		15.040	14.851								
					1. 'Υπερκομματικὸς Δημοκρατικὸς Συν- διασμός «'Αναδημιουργία» .....			9.556	64,35 %	17					
					2. 'Υπερκομματική Συνεργασία Δρα- μινῶν .....			5.295	35,65 %	8					
3	Κάτω Νευροκοπίου .....	2.278	9	1.721		1.154	1.145				1.142	1.130	653	57,8 %	6
					1. 'Ενωσις - 'Αγάπη .....			433	37,82 %				477	42,2 %	3
					2. 'Αλλαγή - Πρόδος - Δικαιοσύνη - 'Εργασία .....			362	31,62 %						
					3. 'Ενότῃς - 'Ομόνοια - Πρόδος .....			350	30,57 %						







**Αποτελέσματα Έκλογων Δημοτικών και Κοινοτικών Αρχών τής 30ής Μαρτίου 1975 και Έπαναληπτικών τής 6ης Απριλίου 1975**

Αξών Αριθμός	ΔΗΜΟΙ ΚΑΙ ΚΟΙΝΟΤΗΤΕΣ άνω των 2000 κατοίκων	Πληθυσμός απογραφής τής 14ης Μαρτίου 1971	Αριθμός μελών Δημοτικού ή Κοινοτικού Συμβουλίου	Έγγεγραμμένοι Έκλογείς	ΣΥΝΔΥΑΣΜΟΙ	ΕΚΛΟΓΑΙ τής 30ής Μαρτίου 1975				Αριθμός Έκλεγέντων Συμβούλων	ΕΠΑΝΑΛΗΠΤΙΚΑΙ ΕΚΛΟΓΑΙ τής 6ης Απριλίου 1975				Αριθμός Έκλεγέντων Συμβούλων
						Ψήφισαντες	Έγκυρα ψηφοδέλτια	Ψηφοδέλτια κατά Συνδυασμούς	Αναλογία επί 100 ψηφισάντων έκλογέων		Ψήφισαντες	Έγκυρα ψηφοδέλτια	Ψηφοδέλτια κατά Συνδυασμούς	Αναλογία επί 100 ψηφισάντων έκλογέων	
9	Άφάντου .....	2.489	9	2.214	1. Βασιλείου Σταμ. Διακίδη .....	1.801	1.789	455	25,40 %	6					
					2. Τσαμπίκου Γ. Πετράκη .....			344	19,00 %	3					
					3. Αντώνιος Καραγιάννης .....			161	9,20 %						
					4. Ανθούλας .....			201	11,20 %						
					5. Λαουδίκος .....			281	15,70 %						
					6. Γεωργίου Γιαννιού .....			195	10,90 %						
					7. Περίδη .....			152	8,50 %						
10	Κρεμαστής .....	2.412	9	1.569	1. Ανεξάρτητος Προοδευτικός Συνδυασμός Κρεμαστής .....	1.357	1.336	709	53,00 %	6					
					2. Ανεξάρτητος Συνδυασμός Κρεμαστής Πρόοδος .....			627	47,00 %	3					
11	Κεφάλου - Κω .....	2.197	9	1.412	1. Ομόνοια - Πρόοδος - Έργασία .....	1.061	1.054	431	40,90 %	6					
					2. Αναγέννησις .....			313	29,60 %	3					
					3. Έξόρμησις .....			310	29,50 %						
<b>ΝΟΜΟΣ ΕΒΡΟΥ</b>															
<b>ΔΗΜΟΙ</b>															
1	Άλεξ/πόλεως .....	25.529	19	12.506	1. Δημοτική Ανανέωση .....	8.787	8.700	4.968	57,10 %	13					
					2. Λαϊκή Ένότης .....			1.966	22,60 %	6					
					3. Υπερκομματική - Δημοτική Ανασυγκρότησις .....			1.766	20,30 %						
2	Σουφλίου .....	6.214	11	5.196	1. Συνδυασμός Δημητρίου Μουτλιά .....	3.366	3.356	864	25,70 %		3.315	3.278	1.664	50,76 %	7
					2. Άδελφосύνη .....			1.230	36,60 %				1.614	49,24 %	4
					3. Ομόνοια - Έργασία .....			705	21,00 %						
					4. Ομόνοια .....			557	16,70 %						
3	Διδ/χου .....	8.893	15	4.800	1. Ομόνοια - Νοικοκυρωσύνη - Δημιουργία .....	3.235	3.203	1.998	62,37 %	10					
					2. Νέα Προοδευτική Κίνηση Διδ/χου .....			1.205	37,63 %	5					

4	Ήρεστιάδας .....	12.513	15	8.457	1. Δημιουργική Γενιά .....	5.230	5.176	3.461	66,80 %	10
					2. Ήναγέννησις .....			1.715	33,20 %	5
	<b>ΚΟΙΝΟΤΗΤΕΣ</b>									
5	Δικαίων .....	2.067	9	1.640	1. Ήμόνοια – Πρόδοσ .....	1.016	1.014	518	51,08 %	6
					2. Ήνότῃς .....			496	48,92 %	3
6	Θουρίου .....	2.377	9	2.143	1. Δημιουργία – Ήνασυγκρότῃσις .....	1.277	1.264	382	30,00 %	6
					2. Πρόδοσ – Ήδελφωσύνη .....			266	21,00 %	3
					3. Ήνωσις – Δικαιοσύνη .....			227	17,90 %	
					4. Ήναγέννησις .....			216	17,80 %	
					5. Ήγάπη .....			173	13,30 %	
7	Κυπρίου .....	2.107	9	1.822	1. Δικαιοσύνη .....	1.219	1.201	667	55,50 %	6
					2. Πρόδοσ .....			534	44,50 %	3
8	Λαβάρων .....	2.250	9	1.975	1. Ήλλαγή – Πρόδοσ .....	1.437	1.423	979	68,80 %	6
					2. Πρόδοσ – Δικαιοσύνη .....			444	31,20 %	3
9	Ν. Βύσσας .....	3.862	9	3.363	1. Πρόδοσ .....	2.320	2.293	1.150	50,15 %	6
					2. Ήνωσις .....			1.143	49,85 %	3
10	Πέπλου .....	2.665	9	2.156	1. Ήναδημιουργία .....	1.383	1.381	362	26,20 %	6
					2. Ήνωσις Χωριών .....			342	24,80 %	3
					3. Δικαιοσύνη .....			281	20,30 %	
					4. Ή Δημιουργία .....			275	19,80 %	
					5. Νέα Ζωή .....			121	8,90 %	
11	Σαμοθράκης .....	3.012	9	3.083	1. Ήναγέννησις .....	1.735	1.725	1.071	62,00 %	6
					2. Μιχαήλ Χάνου .....			654	38,00 %	3
12	Τυχεροῦ .....	2.335	9	2.077	1. Ήμόνοια .....	1.375	1.360	701	51,50 %	6
					2. Πρόδοσ .....			572	42,00 %	3
					3. Ήνωσις Ήκτημόνων .....			87	6,50 %	
13	Φερῶν .....	4.834	11	3.951	1. Προοδευτικαὶ Δυνάμεις .....	2.561	2.546	1.195	46,90 %	7
					2. Νέα Κίνησις .....			559	21,90 %	2
					3. Καρυπίδῃς Χαράλαμπος .....			559	21,90 %	2
					4. Ήνιαῖοσ Ήγροτ.κόσ Σύνδρασμοσ...			233	9,30 %	

Αποτελέσματα Ἐκλογῶν Δημοτικῶν καὶ Κοινοτικῶν Ἀρχῶν τῆς 30ῆς Μαρτίου 1975 καὶ Ἐπαναληπτικῶν τῆς 6ης Ἀπριλίου 1975

Αἰθῶν Ἀριθμὸς	ΔΗΜΟΙ ΚΑΙ ΚΟΙΝΟΤΗΤΕΣ ἄνω τῶν 2000 κατοίκων	Πληθυσμὸς ἀπογραφῆς τῆς 14ης Μαρτίου 1971	Ἀριθμὸς μελῶν Δημοτικῆς ἢ Κοινοτικῆς Συμβουλίου	Ἐγγεγραμμένοι Ἐκλογεῖς	ΕΚΛΟΓΑΙ τῆς 30ῆς Μαρτίου 1975				Ἀριθμὸς Ἐκλεγέντων Συμβούλων	ἘΠΑΝΑΛΗΠΤΙΚΑΙ ΕΚΛΟΓΑΙ τῆς 6ης Ἀπριλίου 1975				Ἀριθμὸς Ἐκλεγέντων Συμβούλων
					Ψηφισαντες	Ἐγκυρα ψηφδέλτια	Ψηφοδέλτια κατὰ Συνδιασμούς	Ἀναλογία ἐπὶ 100 ψηφισάντων ἐκλογ- γέων		Ψηφισαντες	Ἐγκυρα ψηφδέλτια	Ψηφοδέλτια κατὰ Συνδιασμούς	Ἀναλογία ἐπὶ 100 ψηφισάντων ἐκλο- γέων	
	<b>ΝΟΜΟΣ ΕΥΒΟΙΑΣ</b>													
	<b>ΔΗΜΟΙ</b>													
1	Χαλκιδέων .....	36.300	25	19.539	15.714	15.559	5.365	34,48 %		15.428	15.087	8.814	58,42 %	17
							3.556	22,85 %				6.273	41,56 %	8
							3.235	20,79 %						
							3.403	21,87 %						
2	Ψαχνῶν .....	4.839	11	3.322	2.957	2.953	1.071	36,27 %		2.904	2.835	1.328	46,84 %	4
							540	18,29 %				1.507	53,16 %	7
							492	16,66 %						
							385	13,04 %						
							465	15,74 %						
3	Σκύρου .....	2.352	9	2.594	1.452	1.435	957	67 %	6					
							478	33 %	3					
4	Λίμνης .....	2.857	9	2.260	1.691	1.685	996	59 %	6					
							689	41 %	3					
5	Κύμης .....	2.934	9	2.439	1.741	1.727	354	21 %						
							471	27 %	3					
							902	52 %	6					
6	Καρύστου .....	3.550	9	2.386	1.905	1.892	1.010	53 %	6					
							882	47 %	3					
7	Λ. Αἰδηψοῦ .....	3.894	11	3.936	3.146	3.098	1.685	54 %	7					
							918	30 %	4					
							495	16 %						
8	Ἴστυιαίας .....	5.484	11	3.899	2.813	2.776	1.078	38,83 %		2.818	2.793	1.426	51 %	7
							981	35,34 %				1.367	49 %	4
							610	21,97 %						
							107	3,85 %						

ΚΟΙΝΟΤΗΤΕΣ												
9	Άλιβερίου .....	4.715	11	3.197		2.324	2.313					
					1. Άλιβέρι - Πρόδος - Νίκη.....			1.320	57 %	7		
					2. Πόλις Άλιβέρι .....			993	43 %	4		
10	Άμαρόνθου .....	2.837	9	1.993		1.572	1.566					
					1. Ήνωμένη Άμαρόνθος .....			1.249	80 %	6		
					2. Πρόδος - Έργασία .....			317	20 %	3		
11	Βασιλικού .....	3.159	9	1.848		1.614	1.599					
					1. Άνορθωτική Ένωσις Άγροτών - Έργαζομένων .....			396	25 %	3		
					2. Άνασυγκρότησις .....			65	4 %			
					3. Πρόδος .....			389	24 %			
					4. Άναγέννησις .....			307	19 %			
					5. Άνοδος .....			442	28 %	6		
12	Έρετριάς .....	2.320	9	1.301		1.295	1.295					
					1. Νέα Κίνησις .....			273	21 %			
					2. Άλλαγή - Έργα - Πρόδος .....			468	36 %	3		
					3. Άναγέννησις .....			554	43 %	6		
13	Ν. Άρτάκη .....	4.162	11	2.862		2.403	2.393					
					1. Πρόδος .....			1.022	43 %	7		
					2. Άνανέωσις .....			816	34 %	4		
					3. Έργα - Πολιτισμός .....			555	23 %			
14	Μαντουδίου .....	2.902	9			1.418	1.365					
					1. Άνανεωτική Παράταξη Μαντουδίου .....			574	42 %	6		
					2. Δάφνη .....			79	6 %			
					3. Έμπιστοσύνη .....			490	36 %	3		
					4. Νέα Υπεριομματική Κίνησις.....			222	16 %			
ΝΟΜΟΣ ΕΥΡΥΤΑΝΙΑΣ												
ΔΗΜΟΙ												
1	Καρπενήσου .....	4.645	11	2.430		1.746	1.736					
					1. Καρπενήσι - Έργα - Πρόδος.....			1.087	63 %	7		
					2. Άναγέννησις .....			649	37 %	4		
ΝΟΜΟΣ ΖΑΚΥΝΘΟΥ												
ΔΗΜΟΙ												
1	Ζακυνθίων .....	9.346	15	5.390		3.715	3.674				3.740	3.699
					1. Άγωνιστάι Δημοτικῆς Άναγεννήσεως .....			523	14,23 %			
					2. Νεοδημοκρατική Δημοτική Παράταξις .....			884	24,07 %			
					3. Δημοκρατία - Πρόδος - Ζάκυνθος..			1.631	44,39 %		1.500	40,55 %
					4. Λαός - Όμόνοια - Έργα .....			636	17,31 %		2.199	59,45 %
												5
												10

**Αποτελέσματα Έκλογών Δημοτικών και Κοινοτικών Αρχών τής 30ής Μαρτίου 1975 και Έπαναληπτικών τής 6ης Απριλίου 1975**

Αξίων Αριθμός	ΔΗΜΟΙ ΚΑΙ ΚΟΙΝΟΤΗΤΕΣ ένω τών 2000 κατοίκων	Πληθυσμός απογραφής τής 14ης Μαρτίου 1971	Αριθμός μελών Δημοτικού ή Κοινοτικού Συμβουλίου	Έγγραμμένοι Έκλογείς	ΣΥΝΔΥΑΣΜΟΙ	ΕΚΛΟΓΑΙ τής 30ής Μαρτίου 1975				Αριθμός Έκλεγέντων Συμβούλων	ΕΠΑΝΑΛΗΠΤΙΚΑΙ ΕΚΛΟΓΑΙ τής 6ης Απριλίου 1975				Αριθμός Έκλεγέντων Συμβούλων
						Ψηφισαντες	Έγκυρα ψηφοδέλτια	Ψηφοδέλτια κατά Συνδυασμούς	Αναλογία επί 100 ψηφισάντων έκλο- γέων		Ψηφισαντες	Έγκυρα ψηφοδέλτια	Ψηφοδέλτια κατά Συνδυασμούς	Αναλογία επί 100 ψηφισάντων έκλο- γέων	
	<b>ΝΟΜΟΣ ΗΛΕΙΑΣ</b>														
	<b>ΔΗΜΟΙ</b>														
1	Άμαλιάδος .....	14.615	15	11.508	1. Προοδευτικόν Κίνημα Άμαλιάδος... 2. Αναγέννησις .....	6.775	6.687	1.500 2.022	22,43 % 30,23 %		6.775	6.641	3.593	54,10 %	10
					3. Η Νίκη .....			1.480	22,13 %						
					4. Δημοκρατική Συνεργασία .....			1.685	25,19 %				3.048	45,89 %	5
2	Άνδραβίδας .....	3.201	9	2.538	1. Έργασία - Πρόδος .....	1.957	1.947	1.009	51,82 %	6					
					2. Προοδευτική Ένωσις Άνδραβίδας..			846	43,45 %	3					
					3. Ένιαίον Δημοκρατικών Μέτωπον...			92	4,72 %						
3	Γαστούνης .....	4.193	11	3.100	1. Γαστούνη - Αναδημιουργία .....	2.206	2.180	1.761	80,77 %	7					
					2. Νέα Γαστούνη .....			419	19,22 %	4					
4	Ζαχάρως .....	2.735	9	1.958	1. Ομόνοια - Έργασία .....	1.332	1.321	786	59,50 %	6					
					2. Έργασία - Πρόδος .....			535	40,50 %	3					
5	Λεχαινών .....	2.894	9	2.086	1. Αναδημιουργία .....	1.417	1.406	834	59,31 %	6					
					2. Έργα - Λεχαινά .....			333	23,68 %	3					
					3. Κίνημα Ένότητας και Τοπικής Άλ- λαγής .....			239	16,99 %						
6	Πύργου .....	20.599	19	13.374	1. Αγώνας - Έργασία - Πρόδος... 2. Αναδημιουργία - Έργα .....	9.692	9.608	4.670 2.341	48,60 % 24,36 %		9.479	9.334	5.475 3.859	58,66 % 41,34 %	13 6
					3. Αναγέννησις .....			1.721	17,91 %						
					4. Ανανεωτική Ριζοσπαστική Αντιχουν- τική Κίνησις .....			876	9,11 %						
	<b>ΚΟΙΝΟΤΗΤΕΣ</b>														
7	Βάρδας .....	3.025	9	2.063	1. Ένωσις .....	1.593	1.576	698	44,28 %	6					
					2. Προοδευτική Κίνησις Βάρδας.....			476	30,20 %	3					
					3. Έργα - Δικαιοσύνη .....			402	25,50 %						



**Αποτελέσματα Έκλογών Δημοτικών και Κοινοτικών Αρχών τής 30ής Μαρτίου 1975 και Έπαναληπτικών τής 6ης Απριλίου 1975**

Αύξων Αριθμός	ΔΗΜΟΙ ΚΑΙ ΚΟΙΝΟΤΗΤΕΣ ξνω τών 2000 κατοίκων	Πληθυσμός απογραφής τής 14ης Μαρτίου 1971	Αριθμός μελών Δημοτικού ή Κοινοτικού Συμβουλίου	Έγγεγραμμένοι Έκλογείς	ΣΥΝΔΥΑΣΜΟΙ	ΕΚΛΟΓΑΙ τής 30ής Μαρτίου 1975				Αριθμός Έκλεγέντων Συμβούλων	ΕΠΑΝΑΛΗΠΤΙΚΑΙ ΕΚΛΟΓΑΙ τής 6ης Απριλίου 1975				Αριθμός Έκλεγέντων Συμβούλων
						Ψηφισαντες	Έγκυρα ψηφοδέλτια	Ψηφοδέλτια κατά Συνδυασμούς	Αναλογία επί 100 ψηφισάντων έκλο- γέων		Ψηφισαντες	Έγκυρα ψηφοδέλτια	Ψηφοδέλτια κατά Συνδυασμούς	Αναλογία επί 100 ψηφισάντων έκλο- γέων	
	<b>ΝΟΜΟΣ ΗΡΑΚΛΕΙΟΥ</b>														
	<b>ΔΗΜΟΙ</b>														
1	Έρακλειού .....	78.209	25	43.244	1. Άδέσμευτο Δημοτικό Έργο..... 2. Δημοτική Ένότης..... 3. Δημοκρατική Συνεργασία .....	29.253	28.973	9.971 3.535 15.467	34,10 % 12,50 % 53,40 %	8 17					
2	Άρχανών .....	3.523	9	2.832	1. Δημοτική Ένότης Πρόοδος .....	2.247	2.216	1.098 1.118	49,55 % 50,45 %	3 6					
3	Μοιρών .....	3.075	9	1.491	1. Δημοκρατικών Δυνάμεων .....	1.147	1.141	585 556	51,20 % 48,70 %	6 3					
	<b>ΚΟΙΝΟΤΗΤΕΣ</b>														
4	Νέας Άλικαρνασοῦ .....	6.501	11	2.130	1. Αναγέννησις .....	1.618	1.601	325 420 856	20,20 % 26,30 % 53,50 %	4 7					
5	Άραλοχωρίου .....	3.094	9	1.985	1. Δημοκρατική Αναγέννηση..... 2. Πρόοδος Ένότης .....	1.565	1.553	975 578	62,78 % 37,22 %	6 3					
6	Γεργέρης.....	2.007	9	2.060	1. Συν/σμός Έπεροκομματικής Συνεργα- σίας .....	1.247	1.188	943 245	79,38 % 20,60 %	6 3					
7	Ζάρου .....	2.140	9	1.838	1. Ασπιτανάκης Έλευθέριος .....	1.493	1.467	1.060 407	72,00 % 28,00 %	6 3					
8	Κρουσῶνος .....	2.792	9	2.277	1. Φασουλάκη Κων/νου .....	1.744	1.739	1.015 724	58,33 % 41,67 %	6 3					
9	Τυμπακίου .....	3.287	9	2.306	1. Κοινότης Τυμπακίου..... 2. Αναδημιουργία .....	1.721	1.705	1.121 584	64,75 % 34,25 %	6 3					



ΝΟΜΟΣ ΘΕΣΣΠΡΩΤΙΑΣ											
ΔΗΜΟΙ											
1	Ήγουμενίτσας .....	4.453	11	1.589	1.174	1.165	606	52,02 %	7		
							559	47,98 %	4		
2	Παραμυθίας .....	3.013	9	2.104	1.256	1.236	313	25,32 %		1.236	1.214
							561	45,39 %			810
							362	29,29 %			404
											66,72 %
											33,28 %
3	Φιλιατών .....	2.579	9	1.046	622	617	91	14,75%		656	655
							241	39,09%			313
							285	46,19%			342
											47,79 %
											52,21 %
											3
											6
ΝΟΜΟΣ ΘΕΣΣ ΝΙΚΗΣ											
ΔΗΜΟΙ											
1	Θεσσαλονίκης .....	345.799	31	164.232	125.818	122796	15.115	12,31 %		125.437	123148
							20.856	16,98 %			
							33.143	26,99 %			62.031
							20.773	16,92 %			50,37 %
							29.838	24,30 %			21
							3.071	2,50 %			61.117
											49,63 %
											10
2	Ήμπελοκήπων .....	24.892	19	9.809	8.081	7.840	3.125	39,86 %		8.028	7.746
							2.574	32,83 %			4.434
							2.141	27,31 %			3.312
											57,23 %
											42,25 %
											6
3	Εύόσμου .....	22.390	19	4.576	3.907	3.846	951	24,73 %		3.891	3.804
							904	23,50 %			2.347
							353	9,18 %			1.457
							195	5,07%			60,31 %
							820	21,32 %			37,44 %
							447	11,41 %			6
							176	4,50 %			
4	Καλαμαριάς .....	36.978	25	17.001	13.943	13.655	2.772	20,30%		13.806	13.531
							1.399	10,25 %			6.072
							4.516	33,07 %			44, 87%
							1.645	12,05 %			7.459
											55,13 %
											17
							1.830	13,11 %			
							596	4,36 %			
							897	6,57 %			

Αποτελέσματα Έκλογων Δημοτικών και Κοινοτικών Αρχών της 30ης Μαρτίου 1975 και Έπαναληπτικών της 6ης Απριλίου 1975

Αύξων Αριθμός	ΔΗΜΟΙ ΚΑΙ ΚΟΙΝΟΤΗΤΕΣ ξνω τών 2000 κατοίκων	Πληθυσμός άπογραφής της 14ης Μαρτίου 1971	Αριθμός μελών Δημοτικού ή Κοινοτικού Συμβουλίου	Έγγεγραμμένοι Έκλογείς	ΣΥΝΔΥΑΣΜΟΙ	ΕΚΛΟΓΑΙ τής 30ης Μαρτίου 1975				Αριθμός Έκλεγέντων Συμβούλων	ΕΠΑΝΑΛΗΠΤΙΚΑΙ ΕΚΛΟΓΑΙ τής 6ης Απριλίου 1975				Αριθμός Έκλεγέντων Συμβούλων
						Ψηφισαντες	Έγκυρα ψηφοδέλτια	Ψηφοδέλτια κατά Συνδυασμούς	Αναλογία επί 100 ψηφισάντων έκλο- γέων		Ψηφισαντες	Έγκυρα ψηφοδέλτια	Ψηφοδέλτια κατά Συνδυασμούς	Αναλογία επί 100 ψηφισάντων έκλο- γέων	
5	Νεαπόλεως .....	21.903	19	13.170	1. Προοδευτικό - Δημοκρατικό - Κίνηση 2. Δημοκρατική Συνεργασία .....	10.539	10.347	2.053 5.121	19,48 % 48,59 %		10.430	10.185	3.156 7.029	30,09 % 69,39 %	6 13
6	Πολίχνης .....	19.382	15	3.208	3. Προοδευτική Κίνηση Νέων .....	2.737	2.690	1.263 1.910	12,98 % 18,12 %		2.730	2.667	1.166 1.501	43,72 % 56,28 %	5 10
7	Συκεών .....	24.473	19	11.475	4. Έπερκομματική - Προοδευτική .....	9.298	9.090	4.753 1.418	52,29 % 15,60 %	13					
8	Σταυρουπόλεως .....	21.595	19	5.918	3. Δημοκρατία - Ομόνοια .....	4.932	4.809	838 1.524	9,22 % 16,77 %	6					
9	Κουφαλίων .....	6.721	11	5.192	5. Προοδευτική Αναγεννητική Κίνηση	4.437	4.426	557	6,12 %		4.428	4.395			
10	Λαγκαδά .....	6.708	11	4.701	1. Ένωμένος Ακομάτιστος Συνδυασμός Ανασυγκρότησης - Περισυλλογή .....			1.969	40,94 %				3.126	65,96 %	13
11	Σοχοῦ .....	3.481	9	3.377	2. Αναγεννητική Κίνηση Σταυρουπόλεως 3. Αναγεννητικός Προοδευτικός Συνδυασμός Σταυρουπόλεως Θεσ/νίκης .....			745	15,49 %				1.613	34,04 %	6
					4. Συνδυασμός Δημοκρατικής Συνεργασίας .....			1.254	26,08 %				2.281	51,90 %	7
					1. Νέαι Προοδευτικά Δυνάμεις .....			841	17,49 %						
					2. Η Πρόοδος .....			1.291	29,17 %						
					3. Δημοκρατική Ένωσις Κουφαλίων .....			1.343	30,34 %						
					4. Προοδευτική Κίνηση .....			1.405	31,74 %						
					1. Συνδυασμός ύποψηφίων Δημοτικών Συμβούλων Λαγκαδά Άλκιβιάδου Σαμαρά .....	4.023	3.992	387	8,74 %						
					2. Ένότης Δημιουργία .....			2.057	51,53 %	7					
					3. Ανανώσις - Πρόοδος .....			614	15,38 %	4					
					1. Συνδυασμός Μενελάου Βασιλικού ...	2.859	2.848	1.321	32,09 %						
					2. Προοδευτική Ανανώσις .....			1.219	42,63 %	3					
								1.629	56,97 %	6					

ΚΟΙΝΟΤΗΤΕΣ																	
12	'Αγ. 'Αθανασίου .....	3.372	9	2.580		2.260	2.241	950	42,39 %	6							
					1. 'Ομόνοια - Πρόδος .....			910	40,61 %	3							
					2. 'Ομόνοια .....			381	17,00 %								
					3. 'Αλλαγή .....												
13	'Αγ. Παύλου .....	6.370	11	3.333		2.695	2.623	655	24,97 %		2.655	2.580					
					1. Δημοκρατική 'Ενωσις .....			721	27,49 %					808	31,32 %	4	
					2. 'Ανόρθωση .....			1.247	47,54 %					1.772	68,68 %	7	
					3. Πανδημοκρατικός Συνασπισμός .....												
14	'Ασβεστοχωρίου .....	2.602	9	2.225		2.021	1.993	1.006	50,48 %	6							
					1. Κίνησις 'Αναδημιουργίας, .....			160	8,02 %								
					2. Πρόδος .....			147	7,37 %								
					3. Δημοκρατική 'Αλλαγή .....												
					4. Δημοκρατική Συνεργασία - Συμφιλίωσις .....			680	34,12 %	3							
15	Βασιλικών .....	3.075	9	2.774		2.463	2.423	1.056	43,58 %	3							
					1. 'Αναγέννησις - Πολιτισμός .....			1.367	56,42 %	6							
					2. 'Ομόνοια .....												
17	Διαβατών .....	2.737	9	1.227		1.090	1.084	387	35,70 %	3							
					1. 'Ομόνοια - 'Εργα .....			455	41,97 %	6							
					2. 'Ενωσις Διαβατών .....			242	22,32 %								
					3. Πρόδος - Νοικοκυριό .....												
18	'Ελευθερίου .....	9.159	15	3.378		2.860	2.836	503	17,74 %		2.826	2.772					
					1. Δημοκρατική Συνεργασία .....			540	19,04 %					1.543	55,60 %	10	
					2. 'Ενωσις 'Ελευθερίου - Ν. Κορδελιού .....			589	20,77 %					1.229	44,48 %	5	
					3. 'Αναγέννησις .....			432	15,23 %								
					4. 'Ομόνοια .....			452	15,94 %								
					5. 'Ενότης - Πρόδος .....			320	11,18 %								
					6. Προοδευτική 'Ενωσις .....												
19	'Επανομής .....	4.633	11	3.779		3.385	3.375	1.614	47,68 %	7							
					1. Προοδευτική - 'Αλλαγή .....			1.300	38,40 %	4							
					2. Κοινοτική Δημοκρατική 'Ενωσις .....			461	13,61 %								
					3. 'Ενωσις .....												
20	Εύκαρπίας .....	2.124	9	1.015		906	902	371	41,94 %	6							
					1. Νέα Ζωή .....			300	33,11 %	3							
					2. Πρόδος .....			231	25,49 %								
					3. 'Αναγέννησις .....												
21	Ζαγκλιβερίου .....	2.376	9	2.377		2.042	2.033	1.111	54,40 %	6							
					1. 'Ενωσις .....			922	45,15 %	3							
					2. Δημιουργία .....												
22	Θέρμης .....	3.912	9	1.902		1.708	1.700	491	28,74 %								
					1. Ειρήνη - 'Ομόνοια - 'Εργα .....			545	31,90 %	3							
					2. Λαός - 'Εργα .....			664	38,87 %	6							
					3. 'Η Πρόδος .....												

**Αποτελέσματα Έκλογων Δημοτικών και Κοινοτικών Αρχών τής 30ής Μαρτίου 1975 και Επαναληπτικών τής 6ης Απριλίου 1975**

Αύξων Αριθμός	ΔΗΜΟΙ ΚΑΙ ΚΟΙΝΟΤΗΤΕΣ ένω τών 2000 κατοίκων	Πληθυσμός απογραφής τής 14ης Μαρτίου 1971	Αριθμός μελών Δημοτικού ή Κοινοτικού Συμβουλίου	Εγγεγραμμένοι Έκλογείς	ΣΥΝΔΥΑΣΜΟΙ	ΕΚΛΟΓΑΙ τής 30ής Μαρτίου 1975				Αριθμός Έκλεγέντων Συμβούλων	ΕΠΑΝΑΛΗΠΤΙΚΑΙ ΕΚΛΟΓΑΙ τής 6ης Απριλίου 1975				Αριθμός Έκλεγέντων Συμβούλων
						Υψηλάντες	Έγκυρα ψηφοδέλτια	Ψηφοδέλτια κατά Συνδυασμούς	Αναλογία επί 100 ψηφισάντων έκλο- γέων		Υψηλάντες	Έγκυρα ψηφοδέλτια	Ψηφοδέλτια κατά Συνδυασμούς	Αναλογία επί 100 ψηφισάντων έκλο- γέων	
23	Καλοχωρίου .....	2.609	9	1.684	1. Κοινοτική 'Ανάπτυξη .....	1.521	1.516	831	54,63 %	6					
					2. Προοδευτική Κίνησης .....			685	45,03 %	3					
24	Κυμίνων .....	2.709	9	2.050	1. Δημοκρατικές Δυνάμεις .....	1.838	1.820	563	30,63 %	3					
					2. 'Αγροτική Πρόοδος .....			482	26,22 %						
					3. 'Εθνική 'Ενότης .....			177	9,63 %						
					4. Δημοκρατική 'Αλλαγή .....			598	32,53 %	6					
25	Μενεμένης .....	8.352	15	3.674	1. 'Ανεξάρτητος Συνδυασμός .....	3.149	2.983	1.425	47,77 %		3.096	3.010	1.709	56,78 %	10
					2. Δημοκρατική Συνεργασία .....			919	30,81 %				1.301	43,22 %	5
					3. Νέος 'Ανεξάρτητος Συνδυασμός .....			496	16,63 %						
					4. 'Ενωμένη Κίνησης Δενδροποτάμου .....			143	4,79 %						
26	Μ. Μοναστηρίου .....	2.156	9	1.871	1. Δημοκρατική 'Ενωσις Δ.Ε. ....	1.622	1.586	391	24,65 %	3					
					2. 'Ανανέωσις .....			166	10,47 %						
					3. 'Αναγέννησις .....			357	22,51 %						
					4. 'Ενωσις .....			492	31,02 %	6					
					5. Νέα Πρόοδος .....			180	11,35 %						
27	Ν. Μαγνησίας .....	3.170	9	2.203	1. Προοδευτική 'Ενωσις Νέων, Νέας Μαγνησίας .....	1.967	1.944	1.120	57,61 %	6					
					2. 'Ενωσις Νέας Μαγνησίας .....			470	24,18 %	3					
					3. 'Αλλαγή .....			354	18,21 %						
28	Ν. Μηχανιώνας .....	3.213	9	2.284	1. 'Ομόνοια - 'Ενωσις - 'Εργα .....	2.080	2.056	908	44,16 %	3					
					2. Νεανικός Παλμός .....			1.148	55,84 %	6					
29	Πύργου .....	5.795	11	4.142	1. 'Ομόνοια .....	3.661	3.640	675	18,43 %		3.613	3.504			
					2. Κίνησης Τοπικής 'Ενότητος .....			764	20,86 %						
					3. 'Ενωσις Δημοκρατικών Δυνάμεων .....			921	25,15 %				2.079	57,54 %	7
					4. 'Αξιός .....			285	7,78 %						
					5. Νέα Γενιά .....			995	27,17 %				1.425	39,44 %	4

30	Πυλαίας .....	7.793	15	3.592		3.237	3.196				3.232	3.189				
					1. Ο.Ε.Π. 'Ομόνοια - Έργασια - Πρό- οδο .....				1.209	37,34 %				1.477	45,69 %	5
					2. Δημοκρατική Κίνησης .....				545	17,05 %						
					3. Νέα Προοδευτική Κίνηση Πυλαίας				1.167	36,51 %			1.712	52,97 %	10	
					4. Πρόοδος - Ένωσις .....				275	8,60 %						
31	Σίνδου .....	4.938	11	3.164		2.850	2.815									
					1. Άλλαγή - Πρόοδος .....				1.333	46,35 %	7					
					2. Δημοουργία .....				251	8,92 %						
					3. 'Η Πρόοδος .....				1.231	43,73 %	4					
32	Τριανδρίας .....	4.569	11	3.368		2.766	2.716									
					1. Έθνική Δημοκρατική Ένότης.....				814	29,97 %	4					
					2. Υπερκομματική Δημοκρατική Άνα- νεωτική Κίνησης - Τριανδρία.....				615	22,64 %						
					3. Άλλαγή - Πρόοδος .....				865	31,85 %	7					
					4. Ένωμένη Παράταξις 'Η Πρόοδος ..				422	15,54 %						
32	Χαλκιδόνος .....	2.930	9	1.919		1.700	1.693									
					1. Προοδευτική Κοινωνική Συνεργασία..				707	41,58 %	6					
					2. Άνεξάρτητος Προοδευτικός Συνδυα- σμός Κοινότητος Χαλκηδόνος.....				545	32,05 %	3					
					3. Αναγέννησις .....				441	25,94 %						
33	Ώραιοκάστρο .....	2.003	9	1.277		1.152	1.147									
					1. Πρόοδος - Άλλαγή .....				617	53,79 %	6					
					2. Αναγέννησις .....				530	46,20 %	3					
33	Γεφύρας .....	2.383	9	1.860		1.626	1.606									
					1. Ένότης - Δημοουργία .....				1.130	70,36 %	6					
					2. Πρόοδος - Ένωσις .....				476	29,64 %	3					
<b>ΝΟΜΟΣ ΙΩΑΝΝΙΝΩΝ</b>																
<b>ΔΗΜΟΙ</b>																
1	Ίωαννιτών .....	40.130	25	12.864		9.164	9.104					9.540	9.503	5.043	53,07 %	17
					1. Δημοκρατική Δημοτική Κίνηση ....				4.226	46,42 %				5.043	53,07 %	
					2. Δημοτική Αναγεννησις .....				3.753	41,22 %				4.460	46,93 %	8
					3. Αναγεννώμενα Γιάννινα .....				1.125	12,36 %						
2	Κόνιτσης .....	3.226	9	1.452		939	934									
					1. Νέα Κόνιτσα .....				661	70,77 %	6					
					2. Έργα - Πρόοδος .....				273	29,23 %	3					
3	Μετσόβου .....	2.823	9	2.376		1.725	1.707									
					1. Δημοκρατική Ένωσις .....				273	15,99 %	3					
					2. Άνεξάρτητος Συνδυασμός Μετσόβου				1.434	84,01 %	6					
4	Δελβιναχίου .....	1.067	9	904		441	379									
					1. Όμόνοια .....				379	100 %	9					

**Αποτελέσματα Έκλογών Δημοτικών και Κοινοτικών Άρχων τής 30ής Μαρτίου 1975 και Έπαναληπτικών τής 6ης Απριλίου 1975**

Αύξων Αριθμός	ΔΗΜΟΙ ΚΑΙ ΚΟΙΝΟΤΗΤΕΣ άνω των 2000 κατοίκων	Πληθυσμός άπογραφής τής 14ης Μαρτίου 1971	Αριθμός μελών Δημοτικού ή Κοινοτικού Συμβουλίου	Έγγεγραμμένοι Έκλογείς	ΣΥΝΔΥΑΣΜΟΙ	ΕΚΛΟΓΑΙ τής 30ής Μαρτίου 1975				Αριθμός Εκλεγέντων Συμβούλων	ΕΠΑΝΑΛΗΠΤΙΚΑΙ ΕΚΛΟΓΑΙ τής 6ης Απριλίου 1975				Αριθμός Εκλεγέντων Συμβούλων
						Ψηφισαντες	Έγκυρα ψηφοδέλτια	Ψηφοδέλτια κατά Συνδυασμούς	Αναλογία επί 100 ψηφισάντων έλλο- γέων		Ψηφισαντες	Έγκυρα ψηφοδέλτια	Ψηφοδέλτια κατά Συνδυασμούς	Αναλογία επί 100 ψηφισάντων έλλο- γέων	
	<b>ΚΟΙΝΟΤΗΤΕΣ</b>														
5	Ανατολής .....	2.277	9	957	1. Ομόνοια .....	825	823	374	45,44 %	3					
					2. Ένωσις - Πρόδος .....			449	54,56 %	6					
6	Περάματος .....	2.309	9	675	1. Πρόδος .....	576	575	245	42,61 %	3					
					2. Άλλαγή στο Πέραμα .....			330	57,39 %	6					
	<b>ΝΟΜΟΣ ΚΑΒΑΛΑΣ</b>														
	<b>ΔΗΜΟΙ</b>														
1	Θάσου .....	2.061	9	1.503	1. Άνεξαρτησία .....	1.200	1.194	677	56,70 %	6					
					2. Θάσος .....			517	43,29 %	3					
2	Έλευθερουπόλεως .....	6.090	11	4.140	1. Δημοκρατική Πρωτοπορεία .....	3.025	2.994	1.812	60,52 %	7					
					2. Ένωσις - Ομόνοια .....			1.182	39,47 %	4					
3	Καβάλας .....	46.887	25	33.026	1. Ανανέωση .....	23.244	22.851	8.077	35,34 %		22.848	22.244	11.228	50,47 %	17
					2. Δημοκρατική Αναγέννησις .....			7.620	33,34 %				11.016	49,52 %	8
					3. Νέα Προοδευτική Καβάλας .....			2.770	12,12 %						
					4. Άλλαγή .....			1.762	7,71 %						
					5. Νέα Δημοκρατική Πορεία .....			1.681	7,36 %						
					6. Μαχητής .....			941	4,12 %						
4	Χρυσουπόλεως .....	5.785	11	4.296	1. Χρυσούπολις .....	3.177	3.147	1.453	46,17 %		3.167	3.129	1.704	54,47 %	7
					2. Τοπική Ανάπτυξις .....			850	27,01 %				1.425	45,54 %	4
					3. Έργασια Πρόδος .....			737	23,32 %						
					4. Αναγέννησις .....			107	3,40 %						
	<b>ΚΟΙΝΟΤΗΤΕΣ</b>														
5	Κρηνίδων .....	2.099	9	1.734	1. Πρωτοπορεία Ένότης Πρόδος .....	1.506	1.506	954	63,35 %	6					
					2. Ομόνοια .....			552	36,65 %	3					

6	Λιμεναρίων .....	2.351	9	2.180	1.624	1.615	864	53,49 %	6					
							751	46,50 %	3					
7	Νικησιάνης .....	2.492	9	2.391	1.807	1.786	712	39,86 %	6					
							639	35,77 %	3					
							435	24,35 %						
<b>ΝΟΜΟΣ ΚΑΡΔΙΤΣΗΣ</b>														
<b>ΔΗΜΟΙ</b>														
1	Καρδίτσης .....	25.830	19	12.385	8.671	8.577	3.678	42,88 %		8.763	8.628	5.019	58,17 %	13
							1.980	23,08 %						
							495	5,77 %						
							2.424	28,27 %				3.609	41,83 %	6
2	Παλαμᾶ .....	5.318	11	4.204	3.079	3.057	842	27,54 %	4					
							1.578	51,61 %	7					
							637	20,83 %						
3	Μουζακίου .....	2.626	9	1.848	1.271	1.261	595	47,18 %	3					
							666	52,82 %	6					
4	Σοφάδων .....	4.599	11	3.600	2.661	2.651	1.511	57 %	7					
							1.140	43 %	4					
<b>ΚΟΙΝΟΤΗΤΕΣ</b>														
5	Ἄγναντεροῦ .....	2.263	9	2.043	1.418	1.408	626	44,46 %	6					
							497	35,30 %	3					
							285	20,24 %						
6	Καρδισσομαγούλας .....	2.413	9	1.806	1.376	1.362	554	40,67 %	6					
							532	39,06 %	3					
							276	20,26 %						
<b>ΝΟΜΟΣ ΚΑΣΤΟΡΙΑΣ</b>														
<b>ΔΗΜΟΙ</b>														
1	Καστοριάς .....	16.876	15	5.991	4.500	4.464	1.861	41,69 %		4.540	4.512	2.313	51,26 %	10
							722	16,17 %						
							1.881	42,14 %				2.199	48,74 %	5
2	Ἄργους Ὀρεστικοῦ .....	5.178	11	2.681	2.016	1.997	1.371	68,65 %	7					
							626	31,35 %	4					

**Αποτελέσματα Έκλογων Δημοτικών και Κοινοτικών Αρχών τής 30ής Μαρτίου 1975 και Επαναληπτικών τής 6ης Απριλίου 1975**

Αξ.ων Αριθμός	ΔΗΜΟΙ ΚΑΙ ΚΟΙΝΟΤΗΤΕΣ ξνω των 2000 κατοίκων	Πληθυσμός απογραφής τής 14ης Μαρτίου 1971	Αριθμός μελών Δημοτικού ή Κοινοτικού Συμβουλίου	Έγγεγραμμένοι Έκλογείς	ΣΥΝΔΥΑΣΜΟΙ	ΕΚΛΟΓΑΙ τής 30ής Μαρτίου 1975				Αριθμός Έκλεγέντων Συμβούλων	ΕΠΑΝΑΛΗΠΤΙΚΑΙ ΕΚΛΟΓΑΙ τής 6ης Απριλίου 1975				Αριθμός Έκλεγέντων Συμβούλων
						Ψήφισαντες	Έγγραφα ψηφοδέλτια	Ψηφοδέλτια κατά Συνδυασμούς	Αναλογία επί 100 ψηφισάντων έκλο- γέων		Ψήφισαντες	Έγγραφα ψηφοδέλτια	Ψηφοδέλτια κατά Συνδυασμούς	Αναλογία επί 100 ψηφισάντων έκλο- γέων	
<b>ΝΟΜΟΣ ΚΕΡΚΥΡΑΣ</b>															
<b>ΔΗΜΟΙ</b>															
1	Κερκυραίων .....	31.461	25	19.521	1. Ένότης Δημοκρατία Αναδημιουργία 2. Κερκυραϊκόν Ψηφοδέλιον Δημοκρα- τικών Δυνάμεων .....	12.064	11.808	4.814	40,76 %		12.274	12.112	5.861	48,39 %	8
					3. Κερκυραϊκή Ένωσις Ανεξαρτήτων..			5.467	46,29 %				6.251	51,61 %	17
								1.527	12,94 %						
<b>ΚΟΙΝΟΤΗΤΕΣ</b>															
2	Άνω Λευκίμης .....	2.146	9	2.075	1. Πρόδος .....	1.277	1.235	656	53,11 %	6					
					2. Άληθινή Δημοκρατία .....			579	46,88 %	3					
3	Λευκίμης .....	2.108	9	2.232	1. Άνανεωτική Κίνησις .....	1.307	1.296	535	41,28 %	3					
					2. Άνασυγκρότησις .....			761	58,71 %	6					
<b>ΝΟΜΟΣ ΚΕΦΑΛΛΗΝΙΑΣ</b>															
<b>ΔΗΜΟΙ</b>															
1	Άργοστολίου .....	7.595	15	4.784	1. Δημοκρατικός Συνδυασμός Άργοστο- λίου .....	2.914	2.859	1.175	41,09 %	5					
					2. Τò Άργοστόλι .....			1.684	58,90 %	10					
2	Ληξουρίου .....	3.478	9	3.224	1. Ένότης - Ομόνοια .....	1.713	1.698	344	20,25 %		1.801	1.783			
					2. Άναγέννησις Ληξουρίου .....			653	38,45 %				871	48,85 %	3
					3. Αναδημιουργία .....			646	38,04 %				912	51,14 %	6
					4. Πρόδος - Άφιλοκέρδεια .....			55	3,23 %						
3	Ίθάκης .....	2.299	9	1.874	1. Δημοουργία - Δράσις .....	1.030	1.022	404	39,53 %	3					
					2. Τοπική Ένότης .....			618	60,46 %	6					



ΝΟΜΟΣ ΚΙΑΚΙΣ														
ΔΗΜΟΙ														
1	Κιλκίς .....	12.555	15	6.645	4.903	4.862	1.814	37,31 %		4.837	4.748	2.740	57,71 %	10
							1.316	27,07 %				2.008	42,29 %	5
							1.732	35,62 %						
2	Άξιουπόλεως .....	3.301	9	2.358	1.807	1.802	499	27,69 %		1.784	1.755			
							780	43,29 %				1.008	57,44 %	6
							523	29,02 %				747	42,56 %	3
ΚΟΙΝΟΤΗΤΕΣ														
3	Πολυκάστρου .....	5.793	11	3.399	2.350	2.336	819	35,06 %		2.326	2.314	1.036	44,77 %	4
							437	18,71 %				1.278	55,23 %	7
							1.080	46,23 %						
4	Γουμένισσης .....	4.621	11	3.308	2.610	2.597	767	29,34 %						
							1.020	39,28 %	7					
							810	31,19 %	4					
ΝΟΜΟΣ ΚΟΖΑΝΗΣ														
ΔΗΜΟΙ														
1	Κοζάνης .....	24.020	19	10.093	8.338	8.297	2.238	26,97 %	6					
							4.957	59,74 %	13					
							1.102	13,28 %						
2	Πτολεμαΐδος .....	16.588	15	7.510	6.200	6.167	1.463	23,72 %		6.141	6.105			
							2.460	39,88 %				3.387	55,47 %	10
							1.841	29,85 %				2.718	44,52 %	5
							403	6,53 %						
3	Σιατίστης .....	4.852	11	3.250	2.648	2.624	1.781	67,87 %	7					
							843	32,12 %	4					

**Αποτελέσματα Έκλογων Δημοτικών και Κοινοτικών Αρχών τής 30ής Μαρτίου 1975 και Επαναληπτικών τής 6ης Απριλίου 1975**

Αξιων Αριθμός	ΔΗΜΟΙ ΚΑΙ ΚΟΙΝΟΤΗΤΕΣ Ένω των 2000 κατοίκων	Πληθυσμός απογραφής τής 14ης Μαρτίου 1971	Αριθμός μελών Δημοτικού ή Κοινοτικού Συμβουλίου	Έγγεγραμμένοι Έκλογείς	ΣΥΝΔΥΑΣΜΟΙ	ΕΚΛΟΓΑΙ τής 30ής Μαρτίου 1975				Αριθμός Έκλεγέντων Συμβούλων	ΕΠΑΝΑΛΗΠΤΙΚΑΙ ΕΚΛΟΓΑΙ τής 6ης Απριλίου 1975				Αριθμός Έκλεγέντων Συμβούλων
						Ψηφισαντες	Έγκυρα ψηφοδέλτια	Ψηφοδέλτια κατά Συνδυασμούς	Αναλογία επί 100 ψηφισάντων έκλο- γέων		Ψηφισαντες	Έγκυρα ψηφοδέλτια	Ψηφοδέλτια κατά Συνδυασμούς	Αναλογία επί 100 ψηφισάντων έκλο- γέων	
<b>ΚΟΙΝΟΤΗΤΕΣ</b>															
4	Βελβεντού .....	4.296	11	3.194	1. 'Ο Άγρότης .....	2.404	2.393	1.160	48,47 %	4					
					2. 'Η Πρόδος .....			1.233	51,52 %	7					
5	Σερβίων .....	3.834	9	2.525	1. 'Αναδημιουργία .....	1.803	1.797	1.180	65,66 %	6					
					2. Συνδυασμός Νέων .....			617	34,33 %	3					
<b>ΝΟΜΟΣ ΚΟΡΙΝΘΙΑΣ</b>															
<b>ΔΗΜΟΙ</b>															
1	Κορίνθου .....	20.773	21	11.642	1. Προοδευτική Ένωσις .....	9.187	9.062	464	5,12 %		9.140	9.007			
					2. Άλλαγή .....			2.222	24,51 %						
					3. Κόρινθος .....			2.620	28,91 %				4.244	47,11 %	
					4. Έργα Πρόδος .....			3.756	41,44 %				4.763	52,88 %	
														7	
2	Λουτρακίου - Περαχώρας .....	7.490	17	4.393	1. Ένιαία Προοδευτική Κίνησις .....	3.845	3.821	663	17,35 %		3.812	3.761			
					2. Ανασυγκρότησις-Πρόδος .....			497	13,00 %						
					3. Σύνδεσμος Δημοκρατικής Ένότητος .....			959	25,09 %				1.840	48,92 %	
					4. Πρόδος .....			297	7,77 %						
					5. Υπερκομματικός Προοδευτικός Σύν- δεσμος Λουτρακίου - Περαχώρας .....			288	7,53 %						
					6. Ένωσις Δημιουργία .....			119	3,11 %						
					7. Ανεξάρτητος Πανδημοκρατική Ένω- σις .....			998	26,11 %				1.921	51,07 %	
														11	
3	Σικυώνος .....	7.437	17	4.439	1. Δημοτική Αναγέννησις .....	3.766	3.733	2.298	61,55 %	12					
					2. Πρόδος Έργα .....			1.435	38,44 %	5					
<b>ΚΟΙΝΟΤΗΤΕΣ</b>															
4	Βέλου .....	2.472	9	1.723	1. Ένωσις .....	1.444	1.410	593	42,05 %	3					
					2. Βέλο - Αναθεωρητική Κίνησις .....			817	57,94 %	6					

5	Ζευγολατείου .....	3.220	9	2.265	1.625	1.599	673	42,08 %	6					
							305	19,07 %						
							581	36,33 %	3					
6	Νεμέας .....	4.356	11	3.102	2.551	2.530	1.291	51,02 %	7					
							1.239	48,97 %	4					
7	Ξυλοκάστρου .....	4.903	11	3.026	2.503	2.473	1.286	52,00 %	7					
							1.187	47,99 %	4					
<b>ΝΟΜΟΣ ΚΥΚΛΑΔΩΝ</b>														
<b>ΔΗΜΟΙ</b>														
1	Άνδρου .....	2.192	9	1.816	1.014	1.008	550	54,56 %	6					
							458	45,43 %	3					
2	Άνω Σύρου .....	1.673	9	1.490	1.050	979	979	100 %	9					
3	Έρμουπόλεως .....	13.506	15	11.566	7.311	7.241	803	11,08 %		7.428	7.395			
							3.280	45,29 %				4.036	54,57 %	10
							3.158	43,61 %				3.359	45,42 %	5
4	Μυκονίων .....	3.234	9	2.161	1.690	1.675	962	57,43 %	6					
							713	42,56 %	3					
5	Νάξου .....	3.055	9	1.430	912	897	581	64,77 %	6					
							316	35,22 %	3					
6	Τήνου .....	3.509	9	2.409	1.821	1.810	969	53,53 %	6					
							841	46,46 %	3					
<b>ΚΟΙΝΟΤΗΤΕΣ</b>														
	Πάρου .....	2.703	9	2.401	1.578	1.566	812	51,85 %	6					
							754	48,14 %	3					

Αποτελέσματα Έκλογων Δημοτικών και Κοινοτικών Αρχών τής 30ής Μαρτίου 1975 και Επαναληπτικών τής 6ης Απριλίου 1975

Αξ.ων Αριθμός	ΔΗΜΟΙ ΚΑΙ ΚΟΙΝΟΤΗΤΕΣ άνω των 2000 κατοίκων	Πληθυσμός απογραφής τής 14ης Μαρτίου 1971	Αριθμός μελών Δημοτικού ή Κοινοτικού Συμβουλίου	Έγγραμμένοι Έκλογείς	ΣΥΝΔΥΑΣΜΟΙ	ΕΚΛΟΓΑΙ τής 30ής Μαρτίου 1975				Αριθμός Εκλεγέντων Συμβούλων	ΕΠΑΝΑΛΗΠΤΙΚΑΙ ΕΚΛΟΓΑΙ τής 6ης Απριλίου 1975				Αριθμός Εκλεγέντων Συμβούλων
						Ψηφισαντες	Έγγραφα ψηφοδέλτια	Ψηφοδέλτια κατά Συνδυασμούς	Αναλογία επί 100 ψηφισάντων έκλο- γέων		Ψηφισαντες	Έγγραφα ψηφοδέλτια	Ψηφοδέλτια κατά Συνδυασμούς	Αναλογία επί 100 ψηφισάντων έκλο- γέων	
<b>ΝΟΜΟΣ ΛΑΚΩΝΙΑΣ</b>															
<b>ΔΗΜΟΙ</b>															
1	Σπαρτιατών .....	11.998	15	5.939	1. Ένότης - Δημιουργία - Πρόδος ... 2. Υπό το έμβλημα «Μια Χήνα Μον- τέρνας Τεχνοτροπίας» πλαισιομένη με τις λέξεις «Υπηρετήση των κοινών με άνιδιοτέλεια και Τόλη»..... 3. Έργα - Τιμιότης - Προσφορά.....	4.227	4.181	1.162	27,79 %	4.146	4.099	1.399	34,13 %	5	
2	Γυθείου .....	5.166	11	3.814	1. Αναγέννησις Γυθείου .....	2.068	2.046	888	43,40 %	2.150	2.135	1.128	52,83 %	7	
					2. Πανδημοκρατική Ένωσις Γυθείου Μαυροβουνίου .....			445	21,74 %			1.007	47,16 %	4	
					3. Άλλαγή - Έργα .....			713	34,84 %						
3	Μολάων .....	2.484	9	1.415	1. Δραστηριότης - Χρηστή Διοίκησις ..	1.059	1.055	489	46,35 %	3					
					2. Υπό το όνομα «Η Πρόδος» και έμβλημα «Κλάδος Έλαιας» .....			566	53,64 %	6					
<b>ΚΟΙΝΟΤΗΤΕΣ</b>															
4	Νεαπόλεως Βοΐων .....	2.221	9	1.511	1. Νέοι Όριζοντες Προόδου Εύημερίας	818	811	430	53,02 %	6					
					2. Αναγέννησις - Έργασία - Όμόνοια			381	46,97 %	3					
5	Έηροκαμπίου .....	2.141	9	947	1. Πρόδος .....	680	676	380	56,21 %	6					
					2. Η Έργασία .....			296	43,78 %	3					
6	Σκάλας .....	2.534	9	1.319	1. Έργασία Δημιουργία .....	988	986	489	49,59 %	6					
					2. Όμόνοια Πρόδος .....			402	40,77 %	3					
					3. Κίνησις Νέων .....			53	5,37 %						
					4. Αναγέννησις .....			42	4,25 %						

ΝΟΜΟΣ ΛΑΡΙΣΗΣ																
ΔΗΜΟΙ																
1	Λαρίσης .....	72.760	25	31.886	1. Δημοκρατικός Προοδευτικός Συν- δυασμός .....	23.802	23.548	8.022	34,06%			23.176	22.955	14.231	61,99%	17
					2. Συν/σμός Κλειάρχου ΣΑΠΚΑ.....			8.656	36,75%					8.724	38,00%	8
					3. Συν/σμός Δημοκρατικής Συνεργασίας			6.870	29,17%							
2	Τυρνάβου .....	10.687	15	6.125	1. 'Ανεξάρτητος Προοδευτικός Δημοκρα- τικός Συνδυασμός .....	5.013	4.988	1.620	32,47%			5.030	4.992	1.964	39,34%	5
					2. Προοδευτική Δημοκρ. "Ένωση Τυρ- νάβου .....			1.213	24,31%					3.028	60,65%	10
					3. Δημοκρατική Συνεργασία Τυρνάβου..			1.098	22,01%							
					4. 'Αγροτικός Συνδυασμός .....			1.057	21,19%							
3	'Ελασσόνας .....	7.755	15	4.005	1. Προοδευτική "Ένωση .....	3.093	3.083	1.379	44,72%			3.132	3.111	1.716	55,15%	10
					2. 'Ομόνοια - "Έργα .....			1.063	34,47%					1.395	44,84%	5
					3. 'Αναδημιουργία .....			641	20,79%							
4	Φαρσάλων .....	7.469	15	3.800	1. Δημ. 'Ανανεωτική Κίνησης .....	3.073	3.053	1.408	46,11%			3.026	3.011	1.960	65,09%	10
					2. Τοπική 'Ανάρθωσις .....			857	28,07%					1.051	34,90%	5
					3. 'Ομόνοια .....			788	25,81%							
ΚΟΙΝΟΤΗΤΕΣ																
5	'Αγιάς .....	3.241	9	2.066	1. 'Ανεξάρτητος Συνδυασμός .....	1.637	1.618	337	20,82 %	3						
					2. Πρόδος .....			305	18,85 %							
					3. Δημοκρατική Προοδευτική "Ένωσις			976	60,32 %	6						
6	'Αμπελώνας .....	4.735	11	3.472	1. Νέα 'Αναδημιουργία .....	2.731	2.708	989	36,52 %	4						
					2. 'Ενότης - Δημοκρατία - Πρόδος...			1.719	63,47 %	7						
7	'Αργυροπούλου .....	2.224	9	1.797	1. Μέλισσα .....	1.377	1.366	243	17,78 %	3						
					2. Συνδυασμός τής 'Αγάπης .....			1.123	82,21 %	6						
8	Βερδικούσης .....	2.733	9	1.951	1. "Ένωσις Νέων .....	1.517	1.511	871	57,64%	6						
					2. 'Αγάπη - "Ένωσις - Πρόδος.....			640	42,35%	3						
9	Γόννων .....	2.989	9	2.216	1. 'Αγάπη - Πρόδος .....	1.734	1.719	355	20,65 %							
					2. Πρόδος .....			33	1,91 %							
					3. Προοδευτική "Ένωσις .....			540	31,41 %	3						
					4. 'Αγρότης .....			791	46,01 %	6						
10	Κρανέας 'Ελασσόνας .....	3.296	9	2.433	1. Νέα Πρόδος .....	1.862	1.858	1.001	53,87%	6						
					2. Πατριωτική "Ένωσις .....			447	24,05%	3						
					3. "Ένωσις .....			410	22,06%							

Αποτελέσματα Έκλογων Δημοτικών και Κοινοτικών Αρχών τής 30ής Μαρτίου 1975 και Έπαναληπτικών τής 6ης Απριλίου 1975

Αύξων Αριθμός	ΔΗΜΟΙ ΚΑΙ ΚΟΙΝΟΤΗΤΕΣ άνω των 2000 κατοίκων	Πληθυσμός απογραφής τής 14ης Μαρτίου 1971	Αριθμός μελών Δημοτικού ή Κοινοτικού Συμβουλίου	Έγγεγραμμένοι Έκλογείς	ΣΥΝΔΥΑΣΜΟΙ	ΕΚΛΟΓΑΙ τής 30ής Μαρτίου 1975				Αριθμός Έκλεγέντων Συμβούλων	ΕΠΑΝΑΛΗΠΤΙΚΑΙ ΕΚΛΟΓΑΙ τής 6ης Απριλίου 1975				Αριθμός Έκλεγέντων Συμβούλων
						Ψηφίσαντες	Έγκυρα ψηφοδέλτια	Ψηφοδέλτια κατά Συνδυασμούς	Αναλογία επί 100 ψηφισάντων έκλο- γέων		Ψηφίσαντες	Έγκυρα ψηφοδέλτια	Ψηφοδέλτια κατά Συνδυασμούς	Αναλογία επί 100 ψηφισάντων έκλο- γέων	
11	Λιβαδίου .....	3.294	9	2.580	1. Χέρι με χέρι .....	2.196	2.192	1.096	50 %	3					
					2. Όμόνοια - Έργασια - Πρόδος...			1.096	50 %	6					
12	Μελιβοίας .....	2.186	9	1.777	1. Νέα Δημιουργία .....	1.455	1.438	495	34,42%	3					
					2. Αναγέννησις .....			943	66,57 %	6					
13	Πυργετού .....	2.009	9	1.843	1. Προοδευτική Κίνησις Πυργετού...	1.478	1.463	898	61,38 %	6					
					2. Ένωσις Πυργετού .....			565	38,61%	3					
14	Συκουρίου .....	2.469	9	1.929	1. Αγροτικός Συν. Συκουρίου.....	1.606	1.593	564	35,40%	6					
					2. Αναμορφωτική Κίνησις Συκουρίου..			514	32,26 %	3					
					Έργα .....			277	17,38 %						
					3. Προοδευτικός Συν/σμός .....			238	14,94 %						
					4. Έργασια Αναγέννησις .....										
15	Τσαρίτσανης .....	2.705	9	2.533	1. Δημοκρατική Αναγέννησις .....	1.828	1.775	1.005	56,61%	6					
					2. Πρόδος .....			770	43,38%	3					
16	Φαλάνης .....	2.206	9	1.533	1. Δημοκρατική Ένωσις .....	1.324	1.321	561	42,46 %	6					
					2. Έθνική Ένότης .....			444	33,61 %	3					
					3. Νέα Δημοκρατία .....			316	23,92%						
<b>ΝΟΜΟΣ ΛΑΣΗΘΙΟΥ</b>															
<b>ΔΗΜΟΙ</b>															
1	Άγιου Νικολάου .....	5.170	11	2.315	1. Δημοκρατικός Συνδυασμός Αναπτύ-	1.671	1.647								
					ξως .....			1.238	75,16 %	7					
					2. Αλλαγή .....			409	24,83 %	4					
2	Ίεραπέτρας .....	8.948	15	5.776	1. Ένότης - Πρόδος - Έργα.....	4.097	4.059	2.152	53,01 %	10					
					2. Δημοκρατική Αναγέννησις .....			1.907	46,98%	5					

3	Νεαπόλεως .....	3.590	9	2.881	1.701	1.666	1.054 612	63,26 % 36,73 %	6 3				
4	Σητείας .....	6.317	11	3.132	2.116	2.072	1.353 719	65,29 % 34,70 %	7 4				
	<b>ΚΟΙΝΟΤΗΤΕΣ</b>												
5	Κριτσάς .....	2.265	9	2.375	1.672	1.635	846 789	51,74 % 48,25 %	6 3				
	<b>ΝΟΜΟΣ ΛΕΣΒΟΥ</b>												
	<b>ΔΗΜΟΙ</b>												
1	Μυτιλήνης .....	24.376	19	17.926	9.618	9.499	6.688 2.811	79,40 % 29,59 %	19				
2	Άγιάσου .....	3.885	9	3.666	2.454	2.413	1.406 1.007	58,26 % 41,73 %	9				
3	Πολιχνίτου .....	4.243	11	4.379	2.615	2.457	1.491 966	60,68 % 39,31 %	11				
4	Πλωμαρίου .....	4.610	11	3.711	2.372	2.325	1.479 846	63,61 % 36,38 %	11				
5	Σκοπέλου .....	2.559	9	2.416	1.613	1.579	924 655	58,51 % 41,48 %	9				
6	Άγίας Παρασκευής .....	2.967	9	2.551	1.771	1.752	223 783 746	12,72 % 44,69 % 42,57 %	9				
7	Μυριναίων .....	3.982	9	2.042	1.152	1.134	427 364 343	37,65 % 32,09 % 30,24 %		1.164	1.140	557 583	48,85 % 51,14 %

**Αποτελέσματα Έκλογών Δημοτικών και Κοινοτικών Αρχών τής 30ής Μαρτίου 1975 και Έπαναληπτικών τής 6ης Απριλίου 1975**

Αύξων Αριθμός	ΔΗΜΟΙ ΚΑΙ ΚΟΙΝΟΤΗΤΕΣ ένω τών 2000 κατοίκων	Πληθυσμός απογραφής τής 14ης Μαρτίου 1971	Αριθμός μελών Δημοτικού ή Κοινοτικού Συμβουλίου	Έγγραφοι Έκλογείς	ΣΥΝΔΥΑΣΜΟΙ	ΕΚΛΟΓΑΙ τής 30ής Μαρτίου 1975				Αριθμός Έκλεγέντων Συμβούλων	ΕΠΑΝΑΛΗΠΤΙΚΑΙ ΕΚΛΟΓΑΙ τής 6ης Απριλίου 1975				Αριθμός Έκλεγέντων Συμβούλων
						Ψηφισαντες	Έγκυρα ψηφοδέλτια	Ψηφοδέλτια κατά Συνδυασμούς	Αναλογία επί 100 ψηφισάντων έλλο- γέων		Ψηφισαντες	Έγκυρα ψηφοδέλτια	Ψηφοδέλτια κατά Συνδυασμούς	Αναλογία επί 100 ψηφισάντων έλλο- γέων	
	<b>ΝΟΜΟΣ ΛΕΥΚΑΔΟΣ</b>														
	ΔΗΜΟΙ														
1	Λευκάδος .....	7.141	15	4.462	1. Ανεξάρτητος Προοδευτική Ένωσις Λευκάδος ..... 2. Έργασία - Πρόοδος..... 3. Δημοκρατικό αντιδικτατορικών Μέ- τωπον Λευκάδος ..... 4. Δημοκρατική Ένότητα.....	2.713	2.677	686 793	25,62 % 29,62 %						
								902 296	33,69 % 11,05 %			1.334 1.413	48,56 % 51,43 %		5 10
	<b>ΝΟΜΟΣ ΜΑΓΝΗΣΙΑΣ</b>														
	ΔΗΜΟΙ														
1	Βόλου .....	58.903	25	41.330	1. Πανδημοκρατική Συνεργασία ..... 2. Βόλος - Έργα - Πολιτισμός ..... 3. Προοδευτική Ένωσις ..... 4. Δημοκρατική Έξόρμησις Τοπικής Ά- ναγεννήσεως ..... 5. Πανδημοκρατική Ένωσις .....	28.491	28.027	16.315 4.807 3.786	58,21 % 17,15 % 13,50 %	17 8					
2	Νέας Ίωνίας .....	21.302	19	13.735	1. Πανδημοκρατική Συνεργασία ..... 2. Παράταξις Τοπικής Ένότητος και Άνασυγκροτήσεως ..... 3. Ήνωμένοι Ύπερκομματικός Συνδυα- σμός Δημοτικής Άναγεννήσεως.....	9.978	9.719	6.207 2.843 669	63,86 % 29,25 % 6,88 %	13 6					
3	Βελεστίνου .....	3.151	9	2.529	1. Συνδυασμός Βελεστίνου. Ένότης-Άλ- λαγή - Πρόοδος ..... 2. Ύπερκομματική Ένωσις Νέων Βε- λεστίνου .....	2.012	2.001	1.209 792	60,41 % 39,58 %	6 3					







ΝΟΜΟΣ ΞΑΝΘΗΣ															
ΔΗΜΟΙ															
1	Ξάνθης .....	27.040	19	18.946	11.900	11.744	5.244	44,65 %			11.376	11.249	5.999	53,32 %	13
							3.897	33,18 %					5.250	46,67 %	6
							2.603	22,16 %							
ΚΟΙΝΟΤΗΤΕΣ															
2	Γενισιάς .....	2.537	9	2.024	1.339	1.330	827	62,18 %	6						
							503	37,81 %	3						
3	Διομηδείας .....	2.562	9	2.403	1.530	1.518	596	39,26 %	6						
							517	34,05 %	3						
							405	26,67 %							
4	Ελλάλου .....	4.260	11	2.399	1.965	1.945	658	33,83 %	7						
							505	25,96 %	4						
							375	19,28 %							
							407	20,92 %							
5	'Εχίνου .....	3.232	9	2.049	1.765	1.750	909	51,94 %	6						
							807	46,11 %	3						
							34	1,94 %							
6	Κιμμερίων .....	3.339	9	2.174	1.659	1.642	521	31,72 %	6						
							411	25,03 %	3						
							389	23,69 %							
							321	19,54 %							
7	Κοτύλης .....	2.149	9	1.284	1.153	1.088	554	50,91 %	6						
							534	49,08 %	3						
8	Μύκης .....	5.557	11	3.119	2.834	2.811	1.712	60,90 %	7						
							1.099	39,09 %	4						
9	Σατρῶν .....	2.113	9	1.361	972	968	577	59,60 %	6						
							391	40,39 %	3						
10	Σελέρου .....	3.646	9	2.293	1.737	1.707	486	28,47 %	6						
							469	27,47 %	3						
							293	17,16 %							
							258	15,11 %							
							201	11,77 %							
11	Τοξοτών .....	2.324	9	1.807	1.145	1.125	648	57,60 %	6						
							327	29,06 %	3						
							150	13,33 %							

**Αποτελέσματα Έκλογων Δημοτικών και Κοινοτικών Αρχών τής 30ής Μαρτίου 1975 και Επαναληπτικών τής 6ης Απριλίου 1975**

Αύξων Αριθμός	ΔΗΜΟΙ ΚΑΙ ΚΟΙΝΟΤΗΤΕΣ ζνω τών 2000 κατοίκων	Πληθυσμός απογραφής τής 14ης Μαρτίου 1971	Αριθμός μελών Δημοτικού ή Κοινοτικού Συμβουλίου	Εγγεγραμμένοι Εκλογείς	ΣΥΝΔΥΑΣΜΟΙ	ΕΚΛΟΓΑΙ τής 30ής Μαρτίου 1975				Αριθμός Εκλεγέντων Συμβούλων	ΕΠΑΝΑΛΗΠΤΙΚΑΙ ΕΚΛΟΓΑΙ τής 6ης Απριλίου 1975				Αριθμός Εκλεγέντων Συμβούλων
						Ψηφισαντες	Εγκυρα ψηφοδέλτια	Ψηφοδέλτια κατά Συνδυασμούς	Αναλογία επί 100 ψηφισάντων έκλογέων		Ψηφισαντες	Εγκυρα ψηφοδέλτια	Ψηφοδέλτια κατά Συνδυασμούς	Αναλογία επί 100 ψηφισάντων έκλογέων	
<b>ΝΟΜΟΣ ΠΕΛΛΗΣ</b>															
<b>Α' ΕΠΑΡΧΙΑ ΕΔΕΣΣΗΣ</b>															
<b>ΔΗΜΟΙ</b>															
1	Εδέσσης .....	14.671	15	9.947	1. Προοδευτικός Σύνδεσμος Έδεσσαιων 2. Πρόδος - Έργασια .....	7.561	7.525	5.252 2.273	69,79 % 30,20 %	10 5					
<b>ΚΟΙΝΟΤΗΤΕΣ</b>															
1	Σκύδρας .....	3.970	9	1.489	1. Αναγέννησις .....	1.311	1.302	470	36,09 %	6					
					2. Νέα Σκύδρα .....			391	30,03 %	3					
					3. Όμόνοια .....			344	26,42 %						
					4. Δημοκρατική Ένωσις .....			97	7,45 %						
<b>Β' ΕΠΑΡΧΙΑ ΓΙΑΝΝΙΣΤΩΝ</b>															
<b>ΔΗΜΟΙ</b>															
1	Γιαννιτσών .....	21.188	19	16.408	1. Έργα .....	12.118	12.001	4.618	38,48 %		12.134	12.016	5.700	47,43 %	6
					2. Νέα Πορεία .....			4.567	38,05 %				6.316	52,56 %	13
					3. Ένωσις - Δημοκρατία - Πρόδος .....			2.459	20,48 %						
					4. Έθνικη Ένότης .....			357	2,97 %						
<b>ΚΟΙΝΟΤΗΤΕΣ</b>															
2	Καρυωτίσσης .....	2.002	9	1.513	1. Ένότης .....	1.307	1.301	685	52,65 %	6					
					2. Πρόδος .....			616	47,34 %	3					
3	Κρύας Βρύσης .....	5.268	11	3.638	1. Νέα Έποχή .....	2.867	2.851	1.044	36,61 %		2.849	2.822	1.530	54,21 %	7
					2. Ένότης - Αναδημιουργία .....			428	15,01 %						
					3. Όμόνοια .....			668	23,43 %				1.292	45,78 %	4
					4. Η Ένωσις .....			711	24,95 %						
4	Μυλοτόπου .....	2.331	9	1.915	1. Ένωσις .....	1.415	1.415	716	50,60 %	6					
					2. Αναγέννησις .....			699	49,39 %	3					
5	Πέλλης .....	2.111	9	1.632	1. Συμφιλίωσις - Ένότης .....	1.430	1.427	567	39,73 %	6					
					2. Νέα Πορεία .....			465	32,58 %	3					
					3. Πέλλα .....			209	14,64 %						
					4. Όμόνοια .....			186	13,03 %						

Γ' ΕΠΑΡΧΙΑ ΑΛΜΩΠΙΑΣ												
ΔΗΜΟΙ												
1	'Αριδαίας .....	4.058	11	2.837	1. 'Ανεξάρτητος Συνδυασμός .....	2.051	2.048	1.056	51,56 %	7		
					2. Δήμητρα .....			543	26,51 %	4		
					3. 'Η Πρόδος .....			449	21,92 %			
ΚΟΙΝΟΤΗΤΕΣ												
2	'Εξαπλατάνου .....	2.049	9	1.777	1. 'Ενότης - Δημιουργία - Πρόδος ..	1.322	1.316	361	27,43 %	6		
					2. Πρόδος - 'Αγάπη .....			345	26,21 %	3		
					3. Πρόδος .....			307	23,32 %			
					4. Προοδευτική 'Ενωσις .....			303	23,03 %			
ΝΟΜΟΣ ΠΙΕΡΙΑΣ												
ΔΗΜΟΙ												
1	Κατερίνης .....	29.336	19	19.129	1. Δημοτική 'Αναδημιουργία .....	13.953	13.839	3.325	24,02 %		13.991	13.893
					2. 'Ενωσις - Δημιουργία .....			5.864	42,37 %			7.040
					3. Νέα Πορεία .....			4.650	33,60 %			6.853
												50,67 %
												49,32 %
												13
												6
2	Αιγινίου .....	4.737	11	3.525	1. 'Ομόνοια - 'Εργα - Πρόδος .....	3.099	3.077	1.443	46,89 %	4		
					2. Παναγιγνιιακή 'Ενότης .....			1.634	53,10 %	7		
3	Κολινδροῦ .....	3.324	9	3.001	1. Πρόδος .....	2.467	2.451	1.073	43,77 %	3		
					2. Ριζική 'Αλλαγή Κολινδροῦ .....			1.378	56,22 %	6		
4	Λιτοχώρου .....	5.656	11	4.293	1. 'Ομόνοια .....	3.346	3.332	1.738	52,16 %	7		
					2. Πατριωτική Συνεργασία .....			1.594	47,83 %	4		
ΚΟΙΝΟΤΗΤΕΣ												
5	Κορινοῦ .....	2.758	9	2.327	1. 'Αγάπη - 'Ομόνοια .....	1.761	1.754	686	39,11 %	6		
					2. 'Η Πρόδος .....			539	30,72 %	3		
					3. Νέα Γενεὰ Κορίνου .....			529	30,15 %			
6	Λεπτοκαρυᾶς .....	2.247	9	1.572	1. 'Εργα - 'Εξωραϊσμός - Πρόδος ....	1.178	1.160	346	29,82 %	3		
					2. 'Ανανεωτική Δημιουργική Κίνησις ..			485	41,81 %	6		
					3. Δημιουργική 'Ενότης Λεπτοκαρυᾶς ..			329	28,36 %			

**Αποτελέσματα Έκλογων Δημοτικών και Κοινοτικών Αρχών τής 30ής Μαρτίου 1975 και Επαναληπτικών τής 6ης Απριλίου 1975**

Α/Ξ των Αριθμών	ΔΗΜΟΙ ΚΑΙ ΚΟΙΝΟΤΗΤΕΣ άνω των 2000 κατοίκων	Πληθυσμός απογραφής τής 14ης Μαρτίου 1971	Αριθμός μελών Δημοτικού ή Κοινοτικού Συμβουλίου	Εγγεγραμμένοι Έκλογείς	ΣΥΝΔΥΑΣΜΟΙ	ΕΚΛΟΓΑΙ τής 30ής Μαρτίου 1975				Αριθμός Έκλεγέντων Συμβούλων	ΕΠΑΝΑΛΗΠΤΙΚΑΙ ΕΚΛΟΓΑΙ τής 6ης Απριλίου 1975				Αριθμός Έκλεγέντων Συμβούλων
						Ψηφισαντες	Έγγραφα ψηφοδέλτια	Ψηφοδέλτια κατά Συνδυασμούς	Αναλογία επί 100 ψηφισάντων έκλογέων		Ψηφισαντες	Έγγραφα ψηφοδέλτια	Ψηφοδέλτια κατά Συνδυασμούς	Αναλογία επί 100 ψηφισάντων έκλογέων	
<b>ΝΟΜΟΣ ΠΡΕΒΕΖΗΣ</b>															
<b>ΔΗΜΟΙ</b>															
1	Πρεβέζης .....	12.973	15	7.742	1. Ένωση Δημοκρατικών Δυνάμεων.. 2. Συνδυασμός Θεοδ. Σαγανά .....	5.181	5.121	3.249 1.872	63,44 % 36,56 %	10 5					
2	Φιλιππιάδος .....	3.594	9	1.908	1. Παναγροτικός Συναγερμός .....	1.383	1.356	800 556	58,99 % 41,00 %	6 3					
3	Θεσπρωτικού .....	2.014	9	1.746	1. Αναγέννηση - Αγάπη - Εργασία .. 2. Πρόοδος - Ενότης .....	1.186	1.176	676 500	57,48 % 42,51 %	6 3					
<b>ΝΟΜΟΣ ΡΕΘΥΜΝΗΣ</b>															
<b>ΔΗΜΟΙ</b>															
1	Ρεθύμνης .....	15.373	15	7.919	1. Δημοτική Αναγέννησις .....	5.420	5.364	2.940 2.424	54,80 % 45,19 %	10 5					
2	Ανωγείων .....	2.820	9	1.994	1. Ομόνοια Πρόοδος .....	1.436	1.430	482 481 467	33,70 % 33,63 % 32,65 %		1.431	1.402	676 726	48,21 % 51,78 %	3 6
<b>ΝΟΜΟΣ ΡΟΔΟΠΗΣ</b>															
<b>ΕΠΑΡΧΙΑ ΚΟΜΟΤΗΝΗΣ</b>															
<b>ΔΗΜΟΙ</b>															
1	Κομοτηνής .....	32.219	25	21.724	1. Ένωση Τοπικών Δυνάμεων .....	13.752	13.599	6.400 5.232 1.967	47,06 % 38,47 % 14,46 %		13.769	13.647	7.352 6.295	53,87 % 46,12 %	17 8

ΚΟΙΝΟΤΗΤΕΣ													
2	'Αμαράντων	2.723	9	2.215	1.625	1.613							
								790	48,97 %	3			
								823	51,02 %	6			
3	'Αμβροσίας	2.175	9	1.620	1.146	1.143							
								377	32,98 %	3			
								364	31,84 %				
								402	35,17 %	6			
4	'Ασωμάτων	3.157	9	2.209	1.826	1.791							
								1.109	61,92 %	6			
								682	38,07 %	3			
5	Γρατινής	3.188	9	2.099	1.549	1.542							
								960	62,25 %	6			
								582	37,74 %	3			
6	'Ιάσμου	5.634	11	3.652	2.758	2.746					2.704	2.445	
								973	35,43 %		1.175	48,06 %	4
								850	30,95 %		1.270	51,94 %	7
								923	33,61 %				
7	Κοσμίου	2.237	9	1.749	1.387	1.384							
								838	60,54 %	6			
								546	39,45 %	3			
8	Ν. Σιδηροχωρίου	2.341	9	2.049	1.516	1.469							
								811	55,20 %	6			
								658	44,79 %	3			
9	Ξυλαγανής	2.510	9	2.192	1.621	1.612							
								396	24,56 %				
								559	34,67 %	3			
								657	40,75 %	6			
10	'Οργάνης	3.713	9	2.155	1.836	1.747							
								746	42,70 %	3			
								1.001	57,29 %	6			
11	Σώστου	4.390	11	2.905	2.216	2.140							
								374	17,47 %				
								691	32,28 %	7			
								549	25,65 %	4			
								526	24,57 %				
ΕΠΑΡΧΙΑ ΣΑΠΠΩΝ													
ΔΗΜΟΙ													
1	Σαππῶν	5.143	11	3.913	2.982	2.962							
								1.672	56,44 %	7			
								1.290	43,55 %	4			

**Αποτελέσματα Έκλογων Δημοτικών και Κοινοτικών Αρχών τής 30ής Μαρτίου 1975 και Έπαναληπτικών τής 6ης Απριλίου 1975**

Αύξων Αριθμός	ΔΗΜΟΙ ΚΑΙ ΚΟΙΝΟΤΗΤΕΣ ένω τών 2000 κατοίκων	Πληθυσμός απογραφής τής 14ης Μαρτίου 1971	Αριθμός μελών Δημοτικού ή Κοινοτικού Συμβουλίου	Έγγεγραμμένοι Έκλογείς	ΣΥΝΔΥΑΣΜΟΙ	ΕΚΛΟΓΑΙ τής 30ής Μαρτίου 1975				Αριθμός Εκλεγέντων Συμβούλων	ΕΠΑΝΑΛΗΠΤΙΚΑΙ ΕΚΛΟΓΑΙ τής 6ης Απριλίου 1975				Αριθμός Εκλεγέντων Συμβούλων
						Ψηφισαντες	Έγκυρα ψηφοδέλτια	Ψηφοδέλτια κατά Συνδυασμούς	Αναλογία επί 100 ψηφισάντων έκλο- γέων		Ψηφισαντες	Έγκυρα ψηφοδέλτια	Ψηφοδέλτια κατά Συνδυασμούς	Αναλογία επί 100 ψηφισάντων έκλο- γέων	
<b>ΚΟΙΝΟΤΗΤΕΣ</b>															
2	Άρισβης .....	2.928	9	2.145	1. Έθνική Ένότης .....	1.646	1.597	664	41,57 %	6					
					2. Ήλιος .....			642	40,20 %	3					
					3. Πρόοδος .....			291	18,22 %						
3	Άρριανών .....	5.826	11	3.955	1. Η Ένωσις .....	3.209	3.149	821	26,07 %	4					
					2. Μπέκηρ Μεμέτ .....			1.753	55,66 %	7					
					3. Πρόοδος .....			575	18,25 %						
4	Κέχρου .....	2.105	9	1.190	1. Ούρουτς Χουσεΐν .....	1.003	1.000	1.000	100 %	9					
5	Φιλύρας .....	4.604	11	2.990	1. Αναγέννησις .....	2.487	2.480	1.022	41,20 %	4					
					2. Νέο Βήμα .....			1.458	58,79 %	7					
<b>ΝΟΜΟΣ ΣΑΜΟΥ</b>															
<b>ΔΗΜΟΙ</b>															
1	Σαμίων .....	5.481	11	2.686	1. Ανανέωσις - Δημιουργία .....	1.971	1.947	1.176	60,40 %	7					
					2. Άνευ Όνόματος .....			771	39,59 %	4					
2	Καρλοβασιών .....	4.488	11	3.525	1. Υπερκομματικός Συνδυασμός .....	2.062	2.024	1.282	63,33 %	7					
					2. Αναδημιουργία .....			742	36,66 %	4					
3	Άγ. Κηρύκου .....	2.447	9	1.701	1. Δημοκρατικός Συνδυασμός .....	954	944	576	61,01 %	6					
					2. Δημοκρατική Ένότης .....			368	38,98 %	3					
<b>ΚΟΙΝΟΤΗΤΕΣ</b>															
4	Βαθέος .....	2.572	9	2.390	1. Άνανεωτική Δημιουργία .....	1.573	1.534	838	54,62 %	6					
					2. Αναγέννησις .....			696	45,37 %	3					





**Αποτελέσματα Έκλογών Δημοτικών και Κοινοτικών Αρχών της 30ής Μαρτίου 1975 και Έπαναληπτικών της 6ης Απριλίου 1975**

Αξών Αριθμός	ΔΗΜΟΙ ΚΑΙ ΚΟΙΝΟΤΗΤΕΣ άνω των 2000 κατοίκων	Πληθυσμός απογραφής της 14ης Μαρτίου 1971	Αριθμός μελών Δημοτικού ή Κοινοτικού Συμβουλίου	Έγγεγραμμένοι Έκλογείς	ΣΥΝΔΥΑΣΜΟΙ	ΕΚΛΟΓΑΙ της 30ής Μαρτίου 1975				Αριθμός Έκλεγέντων Συμβούλων	ΕΠΑΝΑΛΗΠΤΙΚΑΙ ΕΚΛΟΓΑΙ της 6ης Απριλίου 1975				Αριθμός Έκλεγέντων Συμβούλων	
						Ψηφίσαντες	Έγκυρα ψηφοδέλτια	Ψηφοδέλτια κατά Συνδυασμούς	Αναλογία επί 100 ψηφισάντων έκλο- γέων		Ψηφίσαντες	Έγκυρα ψηφοδέλτια	Ψηφοδέλτια κατά Συνδυασμούς	Αναλογία επί 100 ψηφισάντων έκλο- γέων		
9	Χρυσού .....	2.276	9	2.768	1. Πρόδος .....	1.762	1.719	297	17,27 %							
					2. Έθνική Ένωσις .....			390	22,68 %							
					3. Αναδημιουργία .....			613	35,66 %	6						
					4. Ενότης .....			419	24,37 %	3						
10	Τερπνής .....	2.616	9	2.146	1. Αγάπη .....	1.843	1.827	687	37,60 %	6						
					2. Ομόνοια .....			328	17,95 %	3						
					3. Πρόδος .....			307	16,80 %							
					4. Αναγέννησις .....			313	17,13 %							
					5. Η Δημιουργία .....			192	10,50 %							
11	Βυρωνείας .....	2.149	9	1.551	1. Αναγέννησις .....	898	883	326	36,91 %	6						
					2. Ενότης .....			285	32,27 %	3						
					3. Ομόνοια .....			272	30,80 %							
12	Κερκίνης .....	2.023	9	2.033	1. Δραστηριότης .....	1.397	1.396	597	42,76 %	6						
					2. Είλικρίνεια .....			297	21,27 %							
					3. Πρόδος .....			502	35,95 %	3						
13	Κοιμήσεως .....	2.087	9	1.922	1. Μέγας Άλέξανδρος .....	1.234	1.205	836	69,37 %	6						
					2. Δήμητρα .....			369	30,62 %	3						
	<b>ΝΟΜΟΣ ΤΡΙΚΑΛΩΝ</b>															
	<b>ΔΗΜΟΙ</b>															
1	Τρικαλιών .....	38.740	25	18.084	1. Γεωάννου Μάτη .....	12.968	12.858	3.405	26,48 %		12.698	12.585	5.957	47,33 %	8	
					2. Έθνική Ένότης .....			1.634	12,70 %							
					3. Δημοκρατική Σοσιαλιστική Άλλαγή .....			1.194	9,28 %							
					4. Βασιλείου Κονταξή .....			909	7,06 %							
					5. Υπερκομματική Κίνηση .....			3.870	30,09 %				6.628	52,66 %	17	
					6. Λαός Έργα .....			1.846	14,35 %							
2	Καλαμπάκας .....	5.964	11	2.882	1. Έργα, Πρόδος, Έξωραϊσμός .....	2.189	2.169	1.337	60 %	7						
					2. Δημοκρατικά Νειάτα .....			528	24,34 %	4						
					3. Χρηστότης - Έργα .....			304	15,66 %							

3	Φαρακιδόνος .....	2.175	9	1.687	1.265	1.251	762	60,91 %	6						
							489	39,08 %	3						
4	Πύλης .....	1.767	9	1.106	864	862	639	74,10 %	6						
							223	25,87 %	3						
<b>ΚΟΙΝΟΤΗΤΕΣ</b>															
5	Ζάρκου .....	2.500	7	1.714	1.330	1.324	714	53,92 %	5						
							376	28,39 %	2						
							234	17,67 %							
6	Μεγάλων Καλυβίων .....	2.333	7	1.692	1.600	1.597	855	53,53 %	5						
							742	46,46 %	2						
7	Νεοχωρίου .....	3.089	9	2.204	1.820	1.812	714	39,40 %	6						
							697	38,46 %	3						
							401	22,13 %							
<b>ΝΟΜΟΣ ΦΘΙΩΤΙΔΟΣ</b>															
<b>ΔΗΜΟΙ</b>															
1	Λαμιέων .....	38.297	25	19.692	13.358	13.224	6.266	47,38 %		13.438	13.317	6.974	52,36 %	18	
							4.708	35,60 %				6.343	47,63 %	7	
							586	4,43 %							
							1.664	12,58 %							
2	Στυλίδος .....	4.436	11	3.395	2.437	2.417	1.216	50,31 %	7						
							1.201	49,68 %	4						
3	Καμένων Βούρλων .....	2.137	9	1.406	1.145	1.131	591	52,25 %	7						
							540	47,74 %	4						
4	Άταλάντης .....	4.615	11	3.275	2.730	2.701	1.439	53,27 %	7						
							1.262	46,72 %	4						
5	Άμφικλείας .....	3.119	9	2.591	1.954	1.909	1.003	52,54 %	6						
							480	25,14 %	3						
							426	22,31 %							

**'Αποτελέσματα 'Εκλογών Δημοτικών και Κοινοτικών 'Αρχών τής 30ής Μαρτίου 1975 και 'Επαναληπτικών τής 6ης 'Απριλίου 1975**

Αξέων 'Αριθμός	ΔΗΜΟΙ ΚΑΙ ΚΟΙΝΟΤΗΤΕΣ άνω των 2000 κατοίκων	Πληθυσμός απογραφής τής 14ης Μαρτίου 1971	'Αριθμός μελών Δημοτικού ή Κοινοτικού Συμβουλίου	'Εγγεγραμμένοι 'Εκλογείς	ΣΥΝΔΥΑΣΜΟΙ	ΕΚΛΟΓΑΙ τής 30ής Μαρτίου 1975				'Αριθμός 'Εκλεγέντων Συμβούλων	ΕΠΑΝΑΛΗΠΤΙΚΑΙ ΕΚΛΟΓΑΙ τής 6ης 'Απριλίου 1975				'Αριθμός 'Εκλεγέντων Συμβούλων
						'Ψηφισάντες	'Εγκυρα ψηφοδέλτια	'Ψηφοδέλτια κατά Συνδυασμούς	'Αναλογία επί 100 ψηφισάντων έκλο- γέων		'Ψηφισάντες	'Εγκυρα ψηφοδέλτια	'Ψηφοδέλτια κατά Συνδυασμούς	'Αναλογία επί 100 ψηφισάντων έκλο- γέων	
	ΚΟΙΝΟΤΗΤΕΣ														
1	'Αγίου Κων/νου .....	2.284	9	1.434	1. 'Ανεξάρτητος Προοδευτικός Συν/σμός 'Ενωσις .....	1.258	1.246	853	68,45 %	6					
					2. 'Αδέσμευτος Δημιουργικός Συν/σμός 'Η Πρόοδος .....			393	31,54 %	3					
2	'Ελατείας .....	2.397	9	1.474	1. 'Εργα - Πρόοδος .....	1.168	1.136	616	54,22 %	6					
					2. 'Ομόνοια - 'Εργασία - Πρόοδος .....			520	45,77 %	3					
3	Λιβανάτων .....	2.249	9	1.707	1. ΕΠΕΛ .....	1.464	1.460	993	68,01 %	6					
					2. 'Η Πρόνοια .....			467	31,98 %	3					
4	Μαλεσσίνας .....	3.534	9	2.507	1. 'Ομόνοια - Πρόοδος .....	2.278	2.273	1.366	60,09 %	6					
					2. 'Εθνική 'Ενότης .....			907	39,90 %	3					
5	Μαρτίνου .....	2.287	9	1.814	1. 'Ομόνοια - 'Εργασία - Πρόοδος .....	1.556	1.552	677	43,62 %	6					
					2. Προοδευτική Κίνησις Νέων .....			332	21,39 %	3					
					3. 'Αναγέννησις .....			251	16,17 %						
					4. 'Εργασία - Δικαιοσύνη - Πρόοδος .....			292	18,81 %						
6	Μώλου .....	2.090	9	1.621	1. Συνδυασμός Ζαβακοπούλου Πέτρου .....	1.332	1.321	744	56,32 %	6					
					2. Νέα Κίνησις .....			577	43,67 %	3					
7	Ροδίτσης .....	2.354	9	1.050	1. 'Οασις .....	888	815	316	38,77 %	6					
					2. 'Ενότης Δημιουργία .....			306	37,54 %	3					
					3. Νέα Πρόοδος .....			193	23,68 %						
8	Σπερχειάδος .....	2.845	9	1.699	1. Σπερχειάς - Πρόοδος .....	1.166	1.158	976	84,28 %	6					
					2. 'Αναγέννησις .....			182	15,71 %	3					

<b>ΝΟΜΟΣ ΦΛΩΡΙΝΗΣ</b>														
ΔΗΜΟΙ														
1	Φλωρίνης .....	11.172	15	6.659	4.918	4.886	2.153	44,06 %	5					
							2.733	55,93 %	10					
2	'Αμυνταίου .....	3.822	9	1.794	1.392	1.387	806	58,11 %	6					
							581	41,88 %	3					
<b>ΝΟΜΟΣ ΦΩΚΙΔΟΣ</b>														
ΔΗΜΟΙ														
1	'Αμφίσσης .....	6.605	12	3.557	2.923	2.910	1.674	57,52 %	8					
							1.236	42,47 %	4					
ΚΟΙΝΟΤΗΤΕΣ														
2	'Ιτέας .....	3.414	9	2.067	1.650	1.643	691	42,05 %	6					
							432	26,29 %	3					
							268	16,31 %						
							252	15,33 %						
3	Δεσφίνης .....	2.147	9	2.022	1.656	1.603	1.256	78,35 %	6					
							347	21,64 %	3					
<b>ΝΟΜΟΣ ΧΑΛΚΙΔΙΚΗΣ</b>														
ΔΗΜΟΙ														
1	Πολυγύρου .....	4.466	11	3.150	2.556	2.523	808	32,02 %		2.537	2.508	1.279	50,99 %	7
							914	36,22 %				1.229	49,00 %	4
							801	31,74 %						
2	'Αρναίας .....	2.424	9	2.180	1.737	1.728	712	41,20 %		1.705	1.696	997	58,78 %	6
							557	32,23 %				699	41,21 %	3
							459	26,56 %						
3	Ν. Μουδανιών .....	3.146	9	2.145	1.740	1.715	944	55,04 %	6					
							771	44,95 %	3					
4	'Ιερισσοῦ .....	2.396	9	2.346	1.830	1.801	635	35,25 %		1.809	1.796	915	50,94 %	6
							694	38,53 %				881	49,05 %	3
							472	26,20 %						

Αποτελέσματα Έκλογων Δημοτικών και Κοινοτικών Αρχών τής 30ής Μαρτίου 1975 και Επαναληπτικών τής 6ης Απριλίου 1975

Α/Ξων Αριθμός	ΔΗΜΟΙ ΚΑΙ ΚΟΙΝΟΤΗΤΕΣ ζνω τών 2000 κατοίκων	Πληθυσμός απογραφής τής 14ης Μαρτίου 1971	Αριθμός μελών Δημοτικού ή Κοινοτικού Συμβουλίου	Έγγεγραμμένοι Έκλογείς	ΣΥΝΔΥΑΣΜΟΙ	ΕΚΛΟΓΑΙ τής 30ής Μαρτίου 1975				Αριθμός Έκλεγέντων Συμβούλων	ΕΠΑΝΑΛΗΠΤΙΚΑΙ ΕΚΛΟΓΑΙ τής 6ης Απριλίου 1975				Αριθμός Έκλεγέντων Συμβούλων
						Ψηφισάντες	Έγκυρα ψηφοδέλτια	Ψηφοδέλτια κατά Συνδυασμούς	Αναλογία επί 100 ψηφισάντων έκλο- γέων		Ψηφισάντες	Έγκυρα ψηφοδέλτια	Ψηφοδέλτια κατά Συνδυασμούς	Αναλογία επί 100 ψηφισάντων έκλο- γέων	
5	Κασσανδρείας .....	2.189	9	1.664	1. Σμυρλής Ιωάννης .....	1.364	1.343	442	32,91 %		1.355	1.338	695	51,94 %	6
	ΚΟΙΝΟΤΗΤΕΣ				2. Όμόνοια - Πρόδος .....			394	29,33 %				643	48,05 %	3
					3. Ωραία Κασσάνδρα .....			330	24,57 %						
					4. Αναγέννησις .....			177	13,17 %						
6	Άγ. Νικολάου .....	2.110	9	1.804	1. Πρόδος .....	1.271	1.261	538	42,66 %	6					
					2. Συναγερμένος .....			508	40,28 %	3					
					3. Αναγέννησις .....			215	17,04 %						
7	Γαλατίστης .....	2.436	9	2.351	1. Πρόδος .....	1.967	1.918	984	51,30 %	6					
					2. Αναγέννησις .....			641	33,42 %	3					
					3. Ανανεωτική Κίνησις .....			293	15,27 %						
8	Ν. Καλλικρατείας .....	2.055	9	1.660	1. Αναδημιουργία - Πρόδος .....	1.421	1.414	559	39,53 %	6					
					2. Ανεξάρτητος Προοδευτικός .....			396	28,00 %	3					
					3. Ανατολή .....			392	27,72 %						
					4. Νέων Καλλικρατείας .....			67	4,73 %						
9	Όρμυλίας .....	2.804	9	2.188	1. Στεφανίδη Χριστοφόρου .....	1.833	1.819	968	53,21 %	6					
					2. Παπακοινοδόμου Γεωργίου .....			651	35,78 %	3					
					3. Όρη Ιωάννου .....			200	10,99 %						
10	Μεγ. Παναγίας .....	2.358	9	1.975	1. Νέα Κοινότης .....	1.647	1.640	662	40,36 %	6					
					2. Πρόδος .....			533	32,50 %	3					
					3. Ενότης - Έργασια και Πρόδος .....			445	27,13 %						
11	Συκέας .....	2.489	9	1.952	1. Παραλία .....	1.530	1.529	723	47,28 %	6					
					2. Πρόδος Έξυπηρετήσις .....			471	30,80 %	3					
					3. Τοπική Αναγέννησις - Δημοκρατική Ένότης .....			335	21,90 %						
12	Ν. Τριγλίας .....	2.090	9	1.605	1. Φιλοπρόδος .....	1.419	1.419	620	43,69 %	6					
					2. Όμόνοια .....			403	28,40 %	3					
					3. Πνευματική και Κοινωνική Αναδη- μιουργία .....			396	27,90 %						

ΝΟΜΟΣ ΧΑΝΙΩΝ																		
ΔΗΜΟΙ																		
1	Κισιάμου .....	3.045	9	1.498		1.050	1.046											
					1. 'Ανανέωσις .....			743	71,03 %	6								
					2. Νέα Ζωή .....			303	28,96 %	3								
2	Χανίων .....	40.564	25	26.204		15.835	15.704				15.687	15.477						
					1. ΥΣΔΕ (Υπερκομματικός Συνδυασμός Δημοκρατικής Ένότητας) .....			6.818	43,41 %				9.868	63,75 %	17			
					2. 'Αναδημιουργία .....			4.622	29,43 %				5.609	36,24 %	8			
					3. Δημοτική 'Αναγέννηση .....			4.264	27,15 %									
ΚΟΙΝΟΤΗΤΕΣ																		
3	Μουρνιών .....	3.134	9	1.206		907	895											
					1. Συνδυασμός Κοινότητας Μουρνιών...			375	41,89 %	6								
					2. Υπερκομματικός Δημ/κός Συνδυασμός			261	29,16 %	3								
					3. 'Ομόνοια .....			259	28,93 %									
4	Νεροκούρου .....	2.077	9	1.215		915	913											
					1. 'Αλλαγή .....			478	52,35 %	6								
					2. Πρόσδος .....			435	47,64 %	3								
5	Σούδας .....	4.983	11	1.262		969	967											
					1. Ένωσις - 'Αλλαγή - Πρόσδος .....			549	56,77 %	7								
					2. Δημοκρατική Πορεία - Πρόσδος .....			418	43,22 %	4								
ΝΟΜΟΣ ΧΙΟΥ																		
ΔΗΜΟΙ																		
1	Χίου .....	24.084	19	15.363		9.696	9.596				9.810	9.694						
					1. 'Ανεξάρτητος Συνδυασμός 'Ανανέωσις Περισυλλογή .....			3.743	39,00 %				4.428	45,67 %	6			
					2. 'Ανεξάρτητος Έργατούπαλληλικός καί 'Αγροτικός Συνδυασμός .....			958	9,98 %									
					3. Πανδημοκρατικός Προοδευτικός Συν- δυασμός «Περισυλλογήκαί 'Αναδημι- ουργία .....			3.946	41,12 %				5.266	54,33 %	13			
					4. Συγχρονισμένη Χίος .....			949	9,88 %									
2	Βροντάδου .....	4.269	11	3.812		2.355	2.337											
					1. 'Ανανεωτική Προοδευτική Κίνηση ..			794	33,97 %	4								
					2. Ένωσις Βροντάδου .....			1.543	66,02 %	7								
3	Καρδαμύλων .....	2.575	9	2.670		1.128	1.114											
					1. 'Ανεξάρτητος Τοπικός Δημοτικός Συν- δυασμός Καρδαμύλων .....			575	51,61 %	6								
					2. 'Αναγέννησις .....			539	48,38 %	3								

